CAIXAS TERMINAL

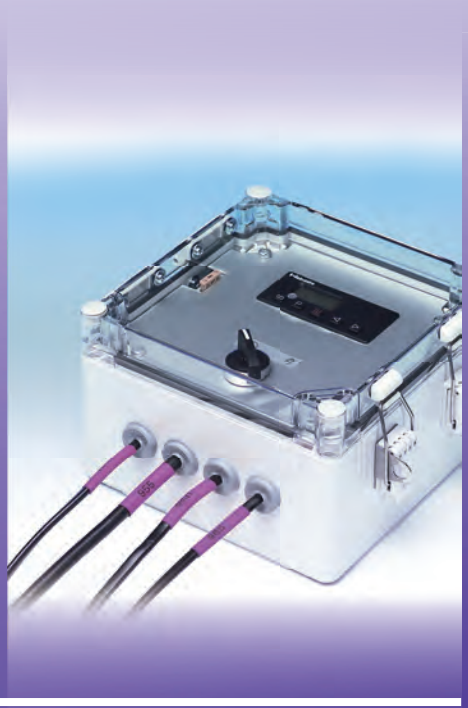

STB 180
chapa de aço

IP 66

A: 150-400
L: 150-800
P: 80-120

ILS 182
aço inoxidável

IP 66

A: 150-400
L: 150-800
P: 80-120

HALP 183
alumínio

IP 65

A: 45-230
L: 50-600
P: 30-180

MGRP 184
poliéster

IP 65

A: 75-405
L: 80-560
P: 55-120

DABP 185
ABS

IP 66 / 67

A: 53-230
L: 55-300
P: 36-121

SABP 186
ABS

IP 66 / 67

A: 75-175
L: 125-250
P: 75-150

OABP 188
ABS

IP 66 / 67

A: 200-400
L: 200-600
P: 130

DPCP 190
policarbonato

IP 66 / 67

A: 53-230
L: 55-300
P: 36-121

OPCP 191
policarbonato

IP 66 / 67

A: 200-400
L: 200-600
P: 130

STB, Caixa de aço para bornes

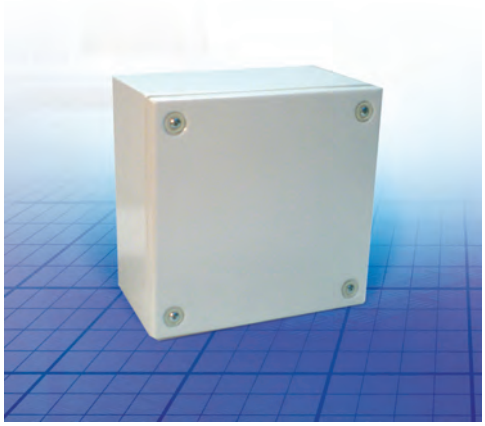

Material: Chapa de aço de 1,25 mm.
Estrutura: Dobrado e soldado electricamente. Furos de fixação mural de 8.5 mm . Suportes para calhas DIN / Platine de montagem M6x13.
Junta: A estanquecidade é garantida através de uma juntada do poliuretado expandido.
Terras: Pontos de ligação à terra M8 x 12 na base e na tampa, com a respectiva marcação.
Protecção: Corresponde a: IP 66, IK 10
Acabamento: Pintada em cor RAL 7035, com acabamento texturado.
Aprovações: CE, KEMA, cUL, UL.
Fornecimento: Estrutura da caixa, tampa, parafusos de aço inoxidável para a tampa e parafusos para a respectiva montagem.

A	L	P	Peso (Kg)	Ref.
150	150	80	1,24	STB151508
		120	1,46	STB151512
	300	80	2,23	STB153008
		120	2,56	STB153012
200	200	80	2,00	STB202008
		120	2,30	STB202012
	300	80	2,82	STB203008
		120	3,19	STB203012
	400	80	3,67	STB204008
		120	4,09	STB204012
	500	120	4,98	STB205012
	600	120	6,02	STB206012
	800	120	7,86	STB208012
300	300	80	4,09	STB303008
		120	4,54	STB303012
	400	120	5,79	STB304012
	500	120	7,04	STB305012
	600	120	8,42	STB306012
400	400	120	7,49	STB404012
	600	120	10,82	STB406012
	800	120	14,07	STB408012

CE,KEMA, cUL, UL.

BPP, Perfil inferior

Descrição: Perfil inferior para montagem de carril DIN
Material: Aço galvanizado
Quantidade por embalagem: 2 Peças

L	Ref.
150	BPP15
200	BPP20
300	BPP30
400	BPP40
500	BPP50
600	BPP60
800	BPP80

BMP, Platina de montagem

Descrição: Placa de montagem em aço para caixas IL.
Material: Chapa de aço galvanizado de 2mm.
Quantidade por embalagem: 1 unidade

Dimensão do armário		Dimensão platina		
A	L	a	l	Ref.
150	150	125	120	BMP1515
	300	125	270	BMP1530
200	200	170	170	BMP2020
	300	170	270	BMP2030
	400	170	370	BMP2040
	500	170	470	BMP2050
	600	170	570	BMP2060
	800	170	770	BMP2080
300	300	275	270	BMP3030
	400	275	370	BMP3040
	500	275	470	BMP3050
	600	275	570	BMP3060
400	400	380	370	BMP4040
	600	380	570	BMP4060
	800	380	770	BMP4080

BDR, Calha DIN

Descrição: Calha DIN 35 mm para caixas IL.
Material: Aço galvanizado.
Quantidade por embalagem: 1 unidade

L	Ref.
150	BDR3515
200	BDR3520
300	BDR3530
400	BDR3540
500	BDR3550
600	BDR3560
800	BDR3580

STBH, Dobradiças

Descrição: Este acessório permite a colocação de dobradiças na tampa. A sua aplicação requer a utilização de ferramentas mecânicas.
Material: Aço inoxidável
Quantidade por embalagem: 2 unidades com respectivo material de montagem.

Ref.
STBH02

AW, Suportes para fixação mural

Descrição: Suportes de montagem para uma fixação segura à parede. Inclui as anilhas vedantes para garantir o grau de IP.
Material: Chapa de aço zincada de 3mm.
Quantidade por embalagem: 4 suportes com acessórios de montagem.

Ref.
AW41

Vista Frontal

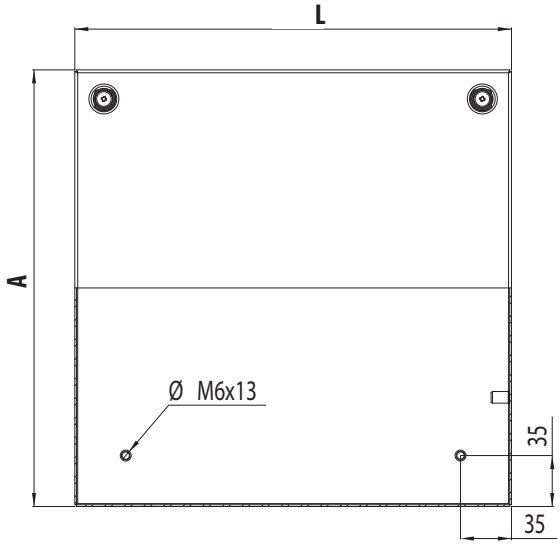

Vista lateral em corte

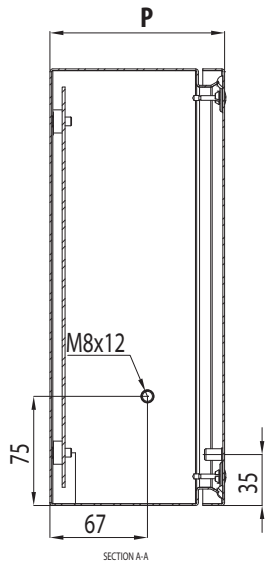

Vista superior em corte

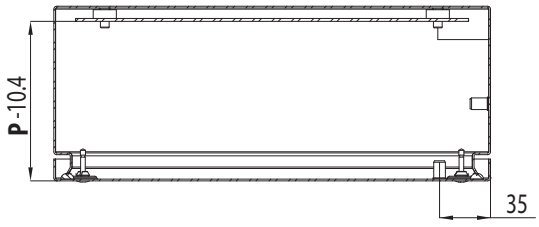

ILS, Caixa de aço inoxidável

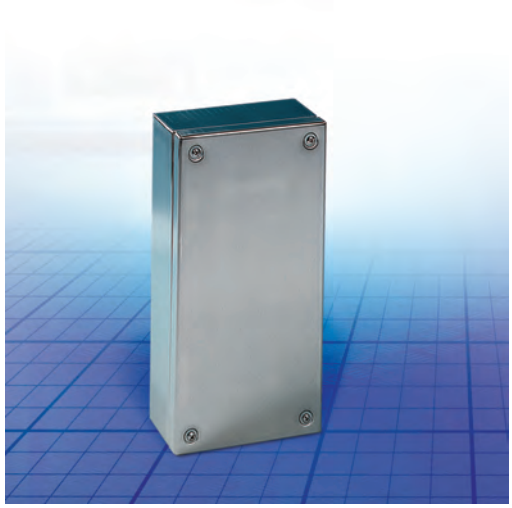

Material: Aço inoxidável AISI 304 de 1,5 mm (AISI 316 tdisponível sob encomenda).
Estrutura: Dobrado e soldado electricamente. Suportes para calhas DIN / Placas de montagem
Junta: Poliuretano (PUR). Resistente a temperaturas entre -50ºC a +80ºC.
Terras: Pontos de ligação à terra M6 x 15 na base e na tampa, porcas M6 e marcação de terra.
Protecção: Correspondente com IP 66, IK09.
Acabamento: Superfície exterior e respectiva tampa polida a 180-220 grit, rugosidade superficial igual a 0,8 - 1,2 micras.
Aprovações: FI, GL e GOST.
Fornecimento: Base da caixa, tampa, parafusos em aço inoxidável para a tampa, parafusos de fixação e embelezadores.

A	L	P	Ref.
150	150	80	ILS151508
		120	ILS151512
	300	80	ILS153008
		120	ILS153012
200	200	80	ILS202008
		120	ILS202012
	300	80	ILS203008
		120	ILS203012
	400	80	ILS204008
		120	ILS204012
	500	120	ILS205012
	600	120	ILS206012
	800	120	ILS208012
300	300	80	ILS303008
		120	ILS303012
	400	120	ILS304012
	500	120	ILS305012
	600	120	ILS306012
400	400	120	ILS404012
	600	120	ILS406012
	800	120	ILS408012

IMP, Platina de montagem

Descrição: Platina de montagem em aço para caixas ILS
Material: Chapa de aço galvanizado de 2 mm.
Quantidade por embalagem: 1 unidade

Para armário		
A	L	Ref.
150	150	IMP1515
	300	IMP1530
200	200	IMP2020
	300	IMP2030
	400	IMP2040
	500	IMP2050
	600	IMP2060
	800	IMP2080
300	300	IMP3030
	400	IMP3040
	500	IMP3050
	600	IMP3060
400	400	IMP4040
	600	IMP4060
	800	IMP4080

IDR, Calha DIN

Descrição:S Calha DIN 35mm para caixas IL.
Material: Aço galvanizado.
Quantidade por embalagem: 1 unidade

Para armário	
L	Ref.
800	IDR3580
600	IDR3560
500	IDR3550
400	IDR3540
300	IDR3530
200	IDR3520
150	IDR3515

ILH, Dobradiças

Descrição: A tampa pode funcionar como porta, aplicando estas dobradiças na tampa. A sua aplicação requer a utilização de ferramentas mecânicas.
Material: Aço inoxidável
Quantidade por embalagem: Conjunto de 2 dobradiças com material de montagem

Ref.
ILH02

ILSB, Suportes de fixação mural de aço inoxidável

Descrição: Suportes de fixação mural.Inclui anilhas de vedação para garantir o grau de IP.
Material: Aço inoxidável AISI 304.
Quantidade por embalagem: 4 suportes com material de montagem.

Para armário	
P	Ref.
50	ILSB1
20	ILSB2

HALP, Alumínio

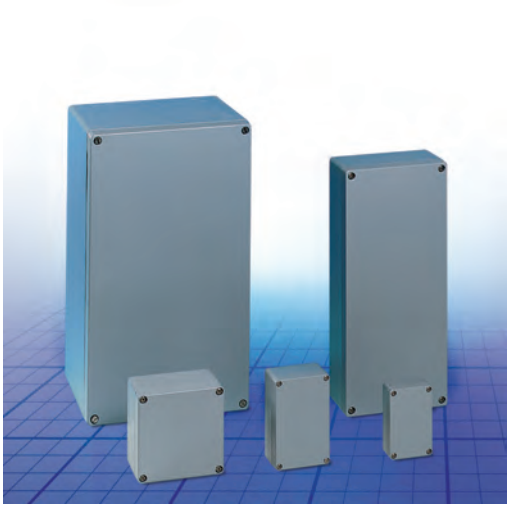

Material: Alumínio tipo ALSi 12.
Junta: É fornecido junta de neopreno. Junta de silicone disponível apenas por encomenda.
Resistência à temperatura: De -40ºC a +80ºC utilizar junta de neopreno. De -50ºC a +130ºC utilizar junta de silicone disponível apenas por encomenda.
Protecção: Corresponde a IP65.
Acabamento: RAL 7001
Aprovações: GL. Para aprovações UL, contactar dep. de vendas.
Fornecimento: Base da caixa, tampa e parafusos de aço inoxidável para a tampa.

A	L	P	Peso (Kg)	Ref.
45	50	30	0.07	HALP050503GE
64	58	36	0.17	HALP060604GE
	98	36	0.22	HALP061004GE
	150	36	0.33	HALP061504GE
80	75	57	0.29	HALP080806GE
	125	57	0.44	HALP081306GE
	175	57	0.54	HALP081806GE
	250	57	0.71	HALP082506GE
122	122	80	0.86	HALP121208GE
		90	0.94	HALP121209GE
	220	80	1.29	HALP122208GE
		90	1.32	HALP122209GE
	360	80	1.41	HALP123608GE
160	160	90	1.96	HALP161609GE
	260	90	2.55	HALP162609GE
	360	90	4.31	HALP163609GE
	560	90	2.75	HALP165609GE
230	200	110	4.27	HALP232011GE
	330	110	5.75	HALP233311GE
		180	4.81	HALP233318GE
	400	110	6.89	HALP234011GE
	600	110	6.88	HALP236011GE

HMP, Platina de montagem para HALP

Descrição: Platina de montagem em aço para caixas HALP.
Material: Chapa de aço galvanizado de 1.5mm até HMP1656E e de 2.5mm até á referencia HMP2360E.
Quantidade por embalagem: 1 unidade

Para armário				
A	L	a	l	Ref.
64	58	54	48	HMP0606E
	98	54	88	HMP0610E
	150	54	140	HMP0615E
80	75	69	64	HMP0808E
	125	69	114	HMP0813E
	175	69	164	HMP0818E
	250	69	239	HMP0825E
122	122	108	107	HMP1212E
	220	108	204	HMP1222E
	360	108	343	HMP1236E
160	160	145	143	HMP1616E
	260	145	243	HMP1626E
	360	145	343	HMP1636E
	560	145	543	HMP1656E
230	200	214	183	HMP2320E
	330	214	313	HMP2333E
	400	214	383	HMP2340E
	600	214	583	HMP2360E

HHI, Dobradiças

Descrição: A tampa pode funcionar como porta, aplicando estas dobradiças na tampa. Abertura de 150º. A sua aplicação requer a utilização de ferramentas mecânicas.
Material: Alumínio.
Quantidade por embalagem: Conjunto de 2 dobradiças em HHI2, e 3 dobradiças em HHI3. Inclui material de montagem.

Ref.
HHI02
HHI03

Dobradiças internas disponíveis sob encomenda.

MGRP, Poliéster

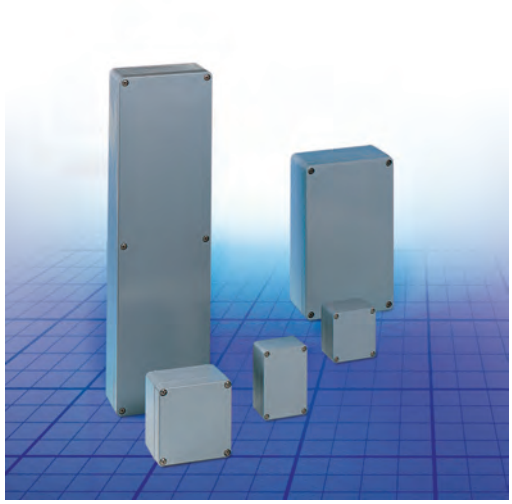

Material: Poliéster reforçado com fibra de vidro.
Junta: A junta de neopreno é fornecida como standard. As juntas de silicone estão disponíveis sob encomenda.
Resistência à temperatura: De -40ºC a +80ºC utilizar junta de neopreno. De -50ºC a +130ºC utilizar junta de silicone disponível apenas por encomenda.
Protecção: Corresponde a IP 65.
Acabamento: RAL 7001
Aprovações: UL,GL.
Fornecimento: Inclui base da caixa, tampa e parafusos de aço inoxidável para a tampa.

A	L	P	Peso (Kg)	Ref.
75	80	55	0.23	MGRP080806GE
		75	0.31	MGRP080808GE
	110	55	0.30	MGRP081106GE
		75	0.38	MGRP081108GE
	160	55	0.41	MGRP081606GE
		75	0.43	MGRP081608GE
	190	55	0.45	MGRP081906GE
		75	0.53	MGRP081908GE
120	122	90	0.75	MGRP121209GE
	220	90	1.06	MGRP122209GE
160	160	90	1.13	MGRP161609GE
	260	90	1.17	MGRP162609GE
	360	90	2.15	MGRP163609GE
	560	90	3.20	MGRP165609GE
250	255	120	2.66	MGRP252612GE
	400	120	3.65	MGRP254012GE
405	400	120	5.58	MGRP414012GE

GMP, Platina de montagem para MGRP

Descrição: Platina de montagem para caixas MGRP.
Material: GMP1212E e superiores fabricada em aço galvanizado de 1.5mm e GMP1656E fabricada em aço galvanizado de 2.5mm
Quantidade por embalagem: 1 unidade

Para armário				
A	L	a	l	Ref.
75	80	64	69	GMP0808E
	110	64	99	GMP0811E
	160	64	149	GMP0816E
	190	64	179	GMP0819E
120	122	107	108	GMP1212E
	220	107	206	GMP1222E
160	160	144	143	GMP1616E
	260	144	244	GMP1626E
	360	144	344	GMP1636E
	560	144	544	GMP1656E
250	255	233	240	GMP2526E
	400	233	383	GMP2540E
405	400	390	385	GMP4140E

HHI, Dobradiças

Descrição: A tampa pode funcionar como porta, aplicando estas dobradiças na tampa. Abertura de 150º. A sua aplicação requer a utilização de ferramentas mecânicas.
Material: Alumínio.
Quantidade por embalagem: Conjunto de 2 dobradiças em HHI2, e 3 dobradiças em HHI3. Inclui material de montagem.

Ref.
HHI02
HHI03

Dobradiças internas disponíveis sob encomenda.

DABP, ABS

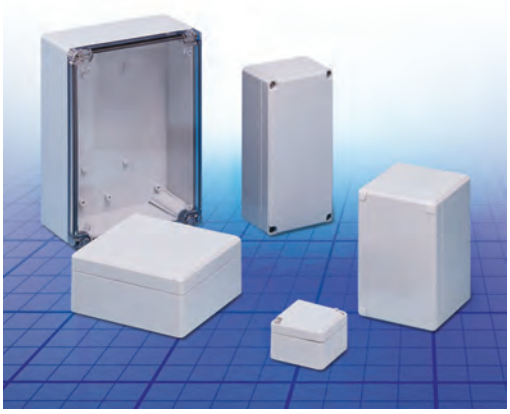

Descrição: Caixa ABS, para uso interior. Baixa resistência aos raios UV.
Material: ABS.
Junta: Junta de poliuretano integrada na tampa da caixa.
Resistência à temperatura: De -40°C a + 60°C.
Inflamável: UL94 HB
Protecção: Correspondente a IP 66/67, IK 07 (+35°C), IK 06 (-25°C).
Acabamento: RAL 7035
Aprovações: GL, FI e GOST.
Fornecimento: Base da caixa, tampa cega, parafusos para a tampa em aço inoxidável e parafusos para a respectiva montagem bem como embelezadores em poliamida.
Sob pedido: Caixa com tampa transparente: tampa transparente em policarbonato, referência DABPxxxxxxTE.

A	L	P	Peso (Kg)	Ref.
53	55	36	0.04	DABP050504GE
	63	36	0.05	DABP050704GE
80	82	56	0.12	DABP080806GE
		86	0.14	DABP080809GE
	120	56	0.15	DABP081206GE
		86	0.19	DABP081209GE
	160	56	0.19	DABP081606GE
		86	0.23	DABP081609GE
120	122	56	0.20	DABP121206GE
		86	0.26	DABP121209GE
	160	91	0.34	DABP121609GE
	200	86	0.38	DABP122009GE
150	200	76	0.39	DABP152008GE
160	240	91	0.55	DABP162409GE
		121	0.68	DABP162412GE
230	300	86	0.85	DABP233009GE
		111	0.90	DABP233011GE

DMP, Platina de montagem

Descrição: Platina de montagem em aço galvanizado para caixas DABP/DPCP.
Material: Chapa de aço galvanizado de 1.5mm.
Quantidade por embalagem: 1 unidade

Para armário				
A	L	a	l	Ref.
80	82	55	68	DMP0808E
	120	65	93	DMP0812E
	160	65	133	DMP0816E
120	122	105	95	DMP1212E
	160	105	132	DMP1216E
	200	105	172	DMP1220E
150	200	133	172	DMP1520E
160	240	145	213	DMP1624E
230	300	210	285	DMP2330E

DR, Calha DIN

Descrição: Calha DIN de 35mm para caixas DABP/DPCP.
Material: Aço.
Quantidade por embalagem: 1 unidade

Para armário		
L	L/A	Ref.
82		DR350584E
120/122		DR350964E
160		DR351364E
200 *		DR351604E
200 **		DR351764E
	250	DR352154E
300		DR352754E

**DABP152008; **DABP122009*

DSHI, Dobradiças

Descrição: A tampa pode funcionar como porta, aplicando estas dobradiças na tampa. A sua aplicação requer a utilização de ferramentas mecânicas.
Material: Policarbonato
Acabamento: RAL 7035.
Quantidade por embalagem: Conjunto de 2 dobradiças com material de montagem

Ref.
DSHI1E

DFL, Suportes para fixação mural

Descrição: Suporte de montagem para a fixação mural
Material: Policarbonato
Características superfície: RAL 7035.
Quantidade por embalagem: 4 peças com material de montagem.

Ref.
DFL1E

SABP, Caixa Pequena em ABS

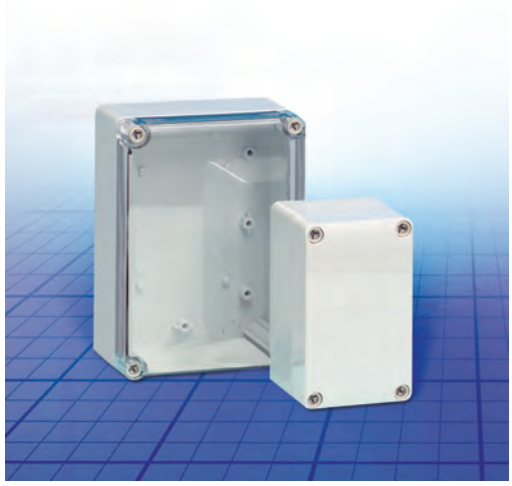

Descrição: Caixa ABS, apropriada para uso em interiores, baixa resistência a raios UV.
Material: ABS.
Junta: Junta de Poliuretano integrada na tampa da caixa.
Resistência à temperatura: -40°C a + 60°C.
Inflamável: UL94 HB.
Protecção: Corresponde a IP 66/67, IK 07 (+35ºC), IK 06 (-25ºC).
Acabamento: RAL 7035
Aprovações: GL, FI e GOST.
Fornecimento: Base da caixa, tampa, parafusos de poliamida para a tampa e parafusos de montagem.
Sob pedido: Caixa com tampa transparente (tampa transparente fabricada em policarbonato), a referência é SABPxxxxxxTE. A caixa fabricada em policarbonato, a sua referência é: SPCPxxxxxxGE (tampa cega) / SPCPxxxxxxTE (tampa transparente).

A	L	P	Peso (g)	Ref.
75	125	75	184	SABP081308GE
		100	243	SABP081310GE
		125	266	SABP081313GE
125	125	75	250	SABP131308GE
		100	317	SABP131310GE
		125	353	SABP131313GE
	175	75	328	SABP131808GE
		100	401	SABP131810GE
		125	459	SABP131813GE
		150	521	SABP131815GE
175	175	75	392	SABP181808GE
		100	490	SABP181810GE
		125	557	SABP181813GE
		150	616	SABP181815GE
	250	75	553	SABP182508GE
		100	666	SABP182510GE
		150	842	SABP182515GE

SMP, Platina de montagem

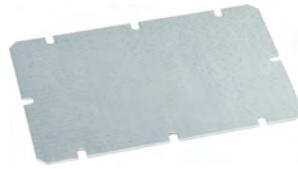

Descrição: Platina de montagem em aço para caixas SABP.
Material: Chapa de aço galvanizado de 1,5 mm.
Quantidade por embalagem: 1 unidade

Para armário				
A	L	a	l	Ref.
75	125	48	98	SMP0813E
125	125	98	98	SMP1313E
	175	98	148	SMP1318E
175	175	148	148	SMP1818E
	250	148	223	SMP1825E

DR2, Calha DIN

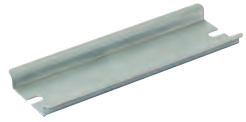

Descrição: Calha DIN de 35mm para caixas SABP.
Material: Aço.
Quantidade por embalagem: 1 unidade

L/A	Ref.
75	DR350404E
125	DR350904E
175	DR351404E
250	DR352154E

SCP, Embelezadores

Descrição: São utilizados apenas nas caixas em que se utiliza dobradiças, os parafusos standard da tampa devem ser substituidos por estas pequenas tampas embelezadoras.
Material: Polietileno
Quantidade por embalagem: 10 unidades

Para armário	
P	Ref.
75	SCP08E
100	SCP10E
125, 150	SCP1315E

DSHI, Dobradiças

Descrição: A tampa pode funcionar como porta, aplicando estas dobradiças na tampa. A sua aplicação requer a utilização de ferramentas mecânicas.
Material: Policarbonato
Acabamento: RAL 7035.
Quantidade por embalagem: Conjunto de 2 dobradiças com material de montagem

Ref.
DSHI1E

SFL, Suportes para fixação mural

Descrição: Suportes de fixação para montagem mural
Material: Policarbonato
Acabamento: RAL 7035.
Quantidade por embalagem: 4 suportes com material para montagem.

Ref.
SFL1E

OABP, Caixa grande em ABS

Descrição: Caixa ABS, para utilização apenas no interior. Baixa resistência aos raios UV.
Material: ABS
Junta: Junta de poliuretano integrada na tampa da caixa.
Resistência à temperatura: -40ºC a +60ºC.
Inflamável: UL94 HB.
Protecção: Corresponde a IP 66/67, IK 07 (+35°C), IK 06 (-25°C).
Acabamento: RAL 7035
Fornecimento: Base da caixa, tampa, parafusos de poliamida para a tampa e parafusos de montagem.
Aprovações: GL,FI e GOST

Com tampa em opaca

A	L	P	Peso (g)	Ref.
200	200	132	894	OABP202013GE
	300	132	1176	OABP203013GE
	400	132	1467	OABP204013GE
300	300	132	1510	OABP303013GE
	400	132	1950	OABP304013GE
	600	132	2696	OABP306013GE
400	600	132	3484	OABP406013GE

Com tampa transparente

A	L	P	Peso (g)	Ref.
200	200	132	926	OABP202013TE
	300	132	1218	OABP203013TE
	400	132	1512	OABP204013TE
300	300	132	1568	OABP303013TE
	400	132	2003	OABP304013TE
	600	132	2765	OABP306013TE
400	600	132	3567	OABP406013TE

OPCP-EE, Módulo de extensão em Policarbonato

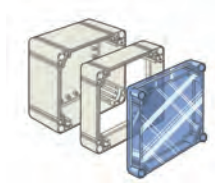

Descrição: O módulo de extensão em profundidade, utiliza-se quando é necessário mais profundidade do que a standard. Pode ser aplicado conjuntamente com a gama OPCP.
Material: Policarbonato
Quantidade por embalagem: 1 unidade

Para armário			
A	L	P	Ref.
200	200	55	OPCP202006EE
	300	55	OPCP203006EE
	400	55	OPCP204006EE
300	300	55	OPCP303006EE
	400	55	OPCP304006EE
	600	55	OPCP306006EE
400	600	55	OPCP406006EE

OMP, Platina de montagem

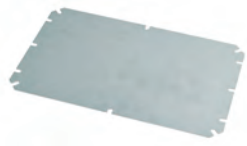

Descrição: Platina de montagem em aço para caixas OABP/OPCP.
Material: Chapa de aço galvanizado de 1.5mm.
Quantidade por embalagem: 1 unidade

Para armário				
A	L	a	l	Ref.
200	200	160	160	OMP2020E
	300	160	260	OMP2030E
	400	160	360	OMP2040E
300	300	260	160	OMP3030E
	400	260	260	OMP3040E
	600	260	560	OMP3060E
400	600	360	560	OMP4060E

DR3, Calha DIN

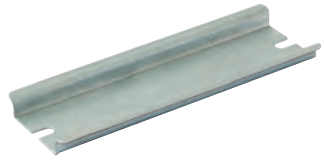

Descrição: Calha DIN de 35mm para caixas OABP/OPCP.
Material: Chapa de aço.
Quantidade por embalagem: 1 peça

Para armário	
L	Ref.
200	DR351505E
300	DR352505E
400	DR353505E

OEL, Kit de ajuste em profundidade para a platina de montagem

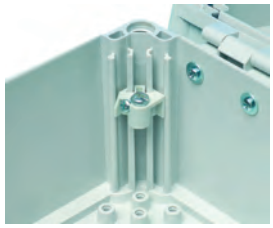

Descrição: Permite a colocação da platine de montagem em qualquer profundidade. Inclui parafusos M5
Quantidade por embalagem: OEL1E: 1 unidade, e OELA1.04E: 4 unidades.

Ref.
OELA1.04E
OEL1E

OCP, Embelezadores

Descrição: São utilizados apenas nas caixas em que se utiliza dobradiças, os parafusos standard da tampa devem ser substituidos por estas pequenas tampas embelezadoras.
Material: Polietileno
Quantidade por embalagem: 12 unidades

Ref.
OCP1E

OTS, Adaptador para módulo de extensão

Descrição: Para fixar o módulo de extensão à caixA EM conjunto com os parafusos OLW.
Quantidade por embalagem: 1 unidade

Ref.
OTS1E

OLW, Parafusos de asa para fecho

Descrição: Para facilitar a abertura da tampa nas caixas equipadas com dobradiças, colocar estes parafusos no lado oposto das dobradiças.
Quantidade por embalagem: 15 unidade

Ref.
OLW55E

OHI, Dobradiças

Descrição: A tampa pode funcionar como porta, aplicando estas dobradiças na tampa. A sua aplicação requer a utilização de ferramentas mecânicas.
Material: Policarbonato
Acabamento: RAL 7035.
Quantidade por embalagem: Conjunto de 2 dobradiças com material de montagem.

Ref.
OHI1E

OFL, Suportes para fixação mural

Descrição: Suportes de fixação para montagem mural. Podem ser montados em três posições diferentes, e suportam aproximadamente um peso de 60 kg.
Material: Poliamida
Acabamento: RAL 7035.
Quantidade por embalagem: 4 suportes com material de montagem.

Descrição	Ref.
Conjunto de 4 suportes	OFL1E

DPCP, Caixa em policarbonato

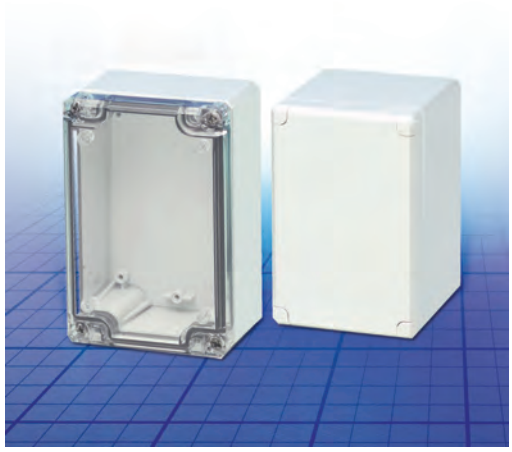

Descrição: Caixa em policarbonato, apta para uso exterior, elevada resistência aos raios UV. Auto extinguível.
Material: Policarbonato
Junta: Junta de poliuretano integrada na tampa da caixa.
Resistência à temperatura: -50°C a + 100°C.
Inflamável: UL746C 5V
Protecção: Corresponde a : IP 66/67
Acabamento: RAL 7035
Aprovações: GL, FI, GOST. Para UL e cUL por favor contactar o nosso departamento comercial.
Fornecimento: Base da caixa, tampa cega, parafusos da tampa em aço inoxidável, e parafusos para a respectiva montagem bem como embelezadores em poliamida.
Sob pedido: Caixa com tampa transparente: tampa transparente em policarbonato, a referência é DPCPxxxxxxTE.

A	L	P	Peso (Kg)	Ref.
53	55	36	0.05	DPCP050504GE
	63	36	0.06	DPCP050704GE
80	82	56	0.13	DPCP080806GE
		86	0.16	DPCP080809GE
	120	56	0.17	DPCP081206GE
		86	0.21	DPCP081209GE
	160	56	0.19	DPCP081606GE
		86	0.26	DPCP081609GE
120	122	56	0.22	DPCP121206GE
		86	0.29	DPCP121209GE
	160	91	0.36	DPCP121609GE
	200	86	0.42	DPCP122009GE
150	200	76	0.42	DPCP152008GE
160	240	91	0.61	DPCP162409GE
		121	0.74	DPCP162412GE
230	300	86	0.97	DPCP233009GE
		111	1.11	DPCP233011GE

DMP, Platina de montagem

Descrição: Platina de montagem em aço galvanizado para caixas DABP/DPCP.
Material: Chapa de aço galvanizado de 1.5mm.
Quantidade por embalagem: 1 unidade

Para armário				
A	L	a	l	Ref.
80	82	55	68	DMP0808E
	120	65	93	DMP0812E
	160	65	133	DMP0816E
120	122	105	95	DMP1212E
	160	105	132	DMP1216E
	200	105	172	DMP1220E
150	200	133	172	DMP1520E
160	240	145	213	DMP1624E
230	300	210	285	DMP2330E

DR, Calha DIN

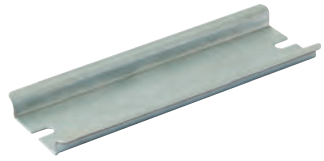

Descrição: Calha DIN de 35mm para caixas DABP/DPCP.
Material: Aço.
Quantidade por embalagem: 1 unidade

Para armário		
L	L/A	Ref.
82		DR350584E
120/122		DR350964E
160		DR351364E
200 *		DR351604E
200 **		DR351764E
	250	DR352154E
300		DR352754E

**DABP152008; **DABP122009*

DFL, Suportes para fixação mural

Descrição: Suporte de montagem para a fixação mural
Material: Policarbonato
Características superfície: RAL 7035.
Quantidade por embalagem: 4 peças com material de montagem.

Ref.
DFL1E

OPCP, Policarbonato.

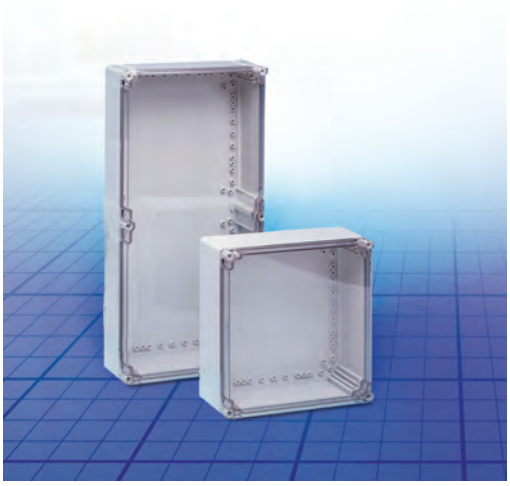

Descrição: Caixa em policarbonato para aplicações no exterior. Alta resistência aos raios UV.
Material: Policarbonato
Junta: Junta de poliuretano integrada na tampa da caixa.
Resistência à temperatura: De -50ºC a +100ºC.
Inflamável: UL746C5V.
Protecção: Corresponde a IP 66/67
Acabamento: RAL 7035
Aprovações: GL, FI, GOST. Para UL e cUL, por favor contactar o nosso departamento comercial.
Fornecimento: Base da caixa, tampa, parafusos em poliamida para a tampa e parafusos de montagem.

Com tampa em opaca

A	L	P	Peso (g)	Ref.
200	200	130	1039	OPCP202013GE
	300	130	1349	OPCP203013GE
	400	130	1674	OPCP204013GE
300	300	130	1738	OPCP303013GE
	400	130	2199	OPCP304013GE
400	600	130	3964	OPCP406013GE
300	600	130	3000	OPCP306013GE

Com tampa transparente

A	L	P	Peso (g)	Ref.
200	200	130	1039	OPCP202013TE
	300	130	1349	OPCP203013TE
	400	130	1674	OPCP204013TE
300	300	130	1738	OPCP303013TE
	400	130	2199	OPCP304013TE
	600	130	3000	OPCP306013TE
400	600	130	3964	OPCP406013TE

OMP, Platina de montagem

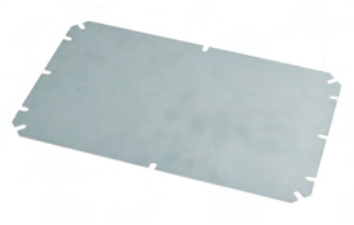

Descrição: Platina de montagem em aço para caixas OABP/ OPCP.
Material: Chapa de aço galvanizado de 1.5mm.
Quantidade por embalagem: 1 unidade

Para armário				
A	L	a	l	Ref.
200	200	160	160	OMP2020E
	300	160	260	OMP2030E
	400	160	360	OMP2040E
300	300	260	160	OMP3030E
	400	260	260	OMP3040E
	600	260	560	OMP3060E
400	600	360	560	OMP4060E

OPCP-EE, Módulo de extensão em Policarbonato

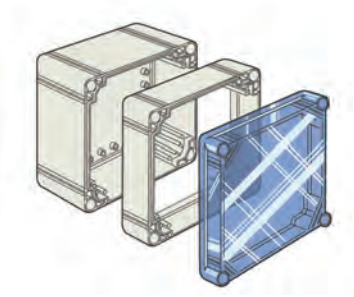

Descrição: O módulo de extensão em profundidade, utiliza-se quando é necessário mais profundidade do que a standard. Pode ser aplicado conjuntamente com a gama OPCP.
Material: Policarbonato
Quantidade por embalagem: 1 unidade

Para armário			
A	L	P	Ref.
200	200	55	OPCP202006EE
	300	55	OPCP203006EE
	400	55	OPCP204006EE
300	300	55	OPCP303006EE
	400	55	OPCP304006EE
	600	55	OPCP306006EE
400	600	55	OPCP406006EE

Policarbonato

DR3, Calha DIN

Descrição: Calha DIN de 35mm para caixas OABP/OPCP.
Material: Chapa de aço.
Quantidade por embalagem: 1 peça

Para armário	
L	Ref.
200	DR351505E
300	DR352505E
400	DR353505E

OCP, Embelezadores

Descrição: São utilizados apenas nas caixas em que se utiliza dobradiças, os parafusos standard da tampa devem ser substituidos por estas pequenas tampas embelezadoras.
Material: Polietileno
Quantidade por embalagem: 12 unidades

Ref.
OCP1E

OEL, Kit de ajuste em profundidade para a platina de montagem

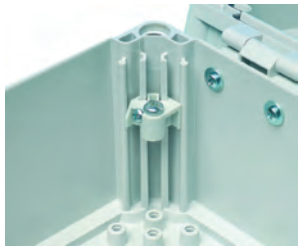

Descrição: Permite a colocação da platine de montagem em qualquer profundidade. Inclui parafusos M5
Quantidade por embalagem: OEL1E: 1 unidade, e OELA1.04E: 4 unidades.

Ref.
OELA1.04E
OEL1E

OFL, Suportes para fixação mural

Descrição: Suportes de fixação para montagem mural. Podem ser montados em três posições diferentes, e suportam aproximadamente um peso de 60 kg.
Material: Poliamida
Acabamento: RAL 7035.
Quantidade por embalagem: 4 suportes com material de montagem.

Descrição	Ref.
Conjunto de 4 suportes	OFL1E