



Electric Automation
Automation specialists

Referência: T6-S6
Código: 1SDA023390R1

KIT FC CuAl 2x240mm² T6 630-S6 630
4pcs

A partir de Electric Automation Network

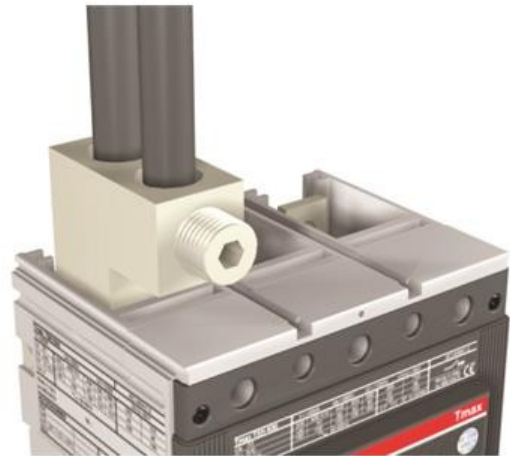

1/2 KIT . . TERMINAIS de FRENTE PARA CABOS EM COBRE-ALUMÍNIO de QUATRO
PÓLOS S6 630 - T6 630

Pedido

EAN:	8015644233907
Quantidade De Ordem Mínima:	1 peça
Pauta Aduaneira Número:	85389099

Dimensões

Peso Líquido Do Produto:	0.454kg
--------------------------	---------

Informação Do Recipiente

Pacote De Nível 1 Unidades:	1 peça
Pacote De Nível 1 Peso Bruto:	0.454 kg
Pacote de Nível 1 EAN:	8015644233907

Ambiental

RoHS Status:	Planejado para seguir a Directiva europeia 2002/95/CE, 18 de agosto de 2005, e alteração após 2007-01-01
--------------	--

Informações Adicionais

Dispositivo:	S6 630 (2x240 mm2)
Número de Pólos:	4
Produto Principal Digite:	Acessórios para Tmax T
Nome Do Produto:	Acessórios para Disjuntores
Tipo De Produto:	ACC
Normas:	IEC
Adequado Para:	S6 T6
Adequado para Classe de Produto:	SACE Tmax T SACE Isomax

Certificados e Declarações (Número do Documento)

Folha De Dados, Informações Técnicas:	1SDC210015D0201
Declaração de Conformidade CE:	1SDL000165R0001
RoHS Informações:	1SDL000200R0001

Classificações

Objeto Código De Classificação:	Q
---------------------------------	---