



Contator de potência, CA-3 9 A, 4 kW / 400 V 2 NA + 2 NF, 24 V CC de 3 polos, tamanho da estrutura S0 conexão de mola interruptor auxiliar não removível

| | |
|----------------------------------------------------------------------------------------------------------------------------------------------|--------------------------|
| nome da marca do produto | SIRIUS |
| designação do produto | Contator de potência |
| designação do tipo de produto | 3RT2 |
| Dados técnicos gerais | |
| tamanho do contactor | S0 |
| expansão do produto | No |
| <ul style="list-style-type: none"> módulo de funcionamento para comunicação interruptor auxiliar | No |
| potência de perda [W] com valor estipulado de corrente | |
| <ul style="list-style-type: none"> com CA com estado de funcionamento quente | 1,2 W |
| <ul style="list-style-type: none"> com CA com estado de funcionamento quente por polo | 0,4 W |
| <ul style="list-style-type: none"> sem percentagem de corrente de carga típico | 5,9 W |
| tensão de isolamento | |
| <ul style="list-style-type: none"> do circuito de corrente principal com grau de sujidade 3 valor estipulado | 690 V |
| <ul style="list-style-type: none"> do circuito de corrente auxiliar com grau de sujidade 3 valor estipulado | 690 V |
| resistência à tensão de choque | |
| <ul style="list-style-type: none"> do circuito de corrente principal valor estipulado | 6 kV |
| <ul style="list-style-type: none"> do circuito de corrente auxiliar valor estipulado | 6 kV |
| tensão máxima permitida para separação segura entre a bobina e os contactos principais segundo a EN 60947-1 | 400 V |
| resistência ao choque com impulso retangular | |
| <ul style="list-style-type: none"> com DC | 10g / 5 ms, 7,5g / 10 ms |
| resistência ao choque com impulso sinusoidal | |
| <ul style="list-style-type: none"> com DC | 15g / 5 ms, 10g / 10 ms |
| durabilidade mecânica (ciclos de operação) | |
| <ul style="list-style-type: none"> do contactor típico | 10 000 000 |
| <ul style="list-style-type: none"> do contactor com bloco de interruptor auxiliar colocado responsável pela eletrónica típico | 5 000 000 |
| <ul style="list-style-type: none"> do contactor com bloco de interruptor auxiliar colocado típico | 10 000 000 |
| indicadores de referência segundo a IEC 81346-2:2009 | Q |
| Diretiva RSP (Data) | 10/01/2009 |
| Condições ambientais | |
| altura de instalação em caso de altura pelo NN máximo | 2 000 m |
| temperatura ambiente | |
| <ul style="list-style-type: none"> durante o funcionamento | -25 ... +60 °C |
| <ul style="list-style-type: none"> durante o armazenamento | -55 ... +80 °C |

| | |
|----------------------------------------------------------------------------------------------|--------------------|
| humidade relativa do ar mínimo | 10 % |
| humidade relativa do ar a 55 °C segundo a IEC 60068-2-30 máximo | 95 % |
| Circuito de corrente principal | |
| quantidade de polos para circuito principal | 3 |
| número de contactos de fecho para contactos principais | 3 |
| tensão de serviço | |
| • a AC-3 valor estipulado máximo | 690 V |
| • a AC-3e valor estipulado máximo | 690 V |
| corrente de serviço | |
| • com AC-1 com 400 V com temperatura ambiente de 40°C valor estipulado | 40 A |
| • com AC-1 | |
| — até 690 V com temperatura ambiente de 40°C valor estipulado | 40 A |
| — até 690 V com temperatura ambiente de 60°C valor estipulado | 35 A |
| • a AC-3 | |
| — com 400 V valor estipulado | 9 A |
| — com 500 V valor estipulado | 9 A |
| — com 690 V valor estipulado | 9 A |
| • a AC-3e | |
| — com 400 V valor estipulado | 9 A |
| — com 500 V valor estipulado | 9 A |
| — com 690 V valor estipulado | 9 A |
| • com AC-4 com 400 V valor estipulado | 8,5 A |
| • com AC-5a até 690 V valor estipulado | 35,2 A |
| • com AC-5b até 400 V valor estipulado | 7,4 A |
| • com AC-6a | |
| — até 230 V com valor de pico da corrente n=20 valor estipulado | 11,4 A |
| — até 400 V com valor de pico da corrente n=20 valor estipulado | 11,4 A |
| — até 500 V com valor de pico da corrente n=20 valor estipulado | 9,1 A |
| — até 690 V com valor de pico da corrente n=20 valor estipulado | 9 A |
| • com AC-6a | |
| — até 230 V com valor de pico da corrente n=30 valor estipulado | 7,6 A |
| — até 400 V com valor de pico da corrente n=30 valor estipulado | 7,6 A |
| — até 500 V com valor de pico da corrente n=30 valor estipulado | 6,1 A |
| — até 690 V com valor de pico da corrente n=30 valor estipulado | 6,1 A |
| secção transversal mínima no circuito de corrente principal com valor estipulado máximo AC-1 | 10 mm ² |
| corrente de serviço para aprox. 200000 ciclos de operação com AC-4 | |
| • com 400 V valor estipulado | 4,1 A |
| • com 690 V valor estipulado | 3,3 A |
| corrente de serviço | |
| • com 1 calha de corrente com DC-1 | |
| — com 24 V valor estipulado | 35 A |
| — com 110 V valor estipulado | 4,5 A |
| — com 220 V valor estipulado | 1 A |
| — com 440 V valor estipulado | 0,4 A |
| — com 600 V valor estipulado | 0,25 A |
| • com 2 calhas de corrente em série com DC-1 | |
| — com 24 V valor estipulado | 35 A |
| — com 110 V valor estipulado | 35 A |
| — com 220 V valor estipulado | 5 A |

| | |
|----------------------------------------------------------------------------------------|----------|
| — com 440 V valor estipulado | 1 A |
| — com 600 V valor estipulado | 0,8 A |
| • com 3 calhas de corrente em série com DC-1 | |
| — com 24 V valor estipulado | 35 A |
| — com 110 V valor estipulado | 35 A |
| — com 220 V valor estipulado | 35 A |
| — com 440 V valor estipulado | 2,9 A |
| — com 600 V valor estipulado | 1,4 A |
| • com 1 calha de corrente com DC-3 com DC-5 | |
| — com 24 V valor estipulado | 20 A |
| — com 110 V valor estipulado | 2,5 A |
| — com 220 V valor estipulado | 1 A |
| — com 440 V valor estipulado | 0,09 A |
| — com 600 V valor estipulado | 0,06 A |
| • com 2 calhas de corrente em série com DC-3 com DC-5 | |
| — com 24 V valor estipulado | 35 A |
| — com 110 V valor estipulado | 15 A |
| — com 220 V valor estipulado | 3 A |
| — com 440 V valor estipulado | 0,27 A |
| — com 600 V valor estipulado | 0,16 A |
| • com 3 calhas de corrente em série com DC-3 com DC-5 | |
| — com 24 V valor estipulado | 35 A |
| — com 110 V valor estipulado | 35 A |
| — com 220 V valor estipulado | 10 A |
| — com 440 V valor estipulado | 0,6 A |
| — com 600 V valor estipulado | 0,6 A |
| potência de funcionamento | |
| • a AC-3 | |
| — a 230 V valor estipulado | 2,2 kW |
| — com 400 V valor estipulado | 4 kW |
| — com 500 V valor estipulado | 4 kW |
| — com 690 V valor estipulado | 7,5 kW |
| • a AC-3e | |
| — a 230 V valor estipulado | 2,2 kW |
| — com 400 V valor estipulado | 4 kW |
| — com 500 V valor estipulado | 4 kW |
| — com 690 V valor estipulado | 7,5 kW |
| potência de funcionamento para aprox. 200000 ciclos de operação com AC-4 | |
| • com 400 V valor estipulado | 2 kW |
| • com 690 V valor estipulado | 2,5 kW |
| potência aparente de serviço com AC-6a | |
| • até 230 V com valor de pico da corrente n=20 valor estipulado | 4,5 kVA |
| • até 400 V com valor de pico da corrente n=20 valor estipulado | 7,8 kVA |
| • até 500 V com valor de pico da corrente n=20 valor estipulado | 7,8 kVA |
| • até 690 V com valor de pico da corrente n=20 valor estipulado | 10,7 kVA |
| potência aparente de serviço com AC-6a | |
| • até 230 V com valor de pico da corrente n=30 valor estipulado | 3 kVA |
| • até 400 V com valor de pico da corrente n=30 valor estipulado | 5,2 kVA |
| • até 500 V com valor de pico da corrente n=30 valor estipulado | 5,2 kVA |
| • até 690 V com valor de pico da corrente n=30 valor estipulado | 7,2 kVA |
| corrente de curta duração admissível com estado de funcionamento frio até 40 °C | |

| | |
|----------------------------------------------------------------------------------------------------|------------------------------------------------------------------------------------|
| <ul style="list-style-type: none"> ● limitada a 1 s de ligação sem corrente máximo | 170 A; Utilizar secção transversal mínima de acordo com o valor estipulado de AC-1 |
| <ul style="list-style-type: none"> ● limitado a 5 s de ligação sem corrente máximo | 170 A; Utilizar secção transversal mínima de acordo com o valor estipulado de AC-1 |
| <ul style="list-style-type: none"> ● limitado a 10 s de ligação sem corrente máximo | 122 A; Utilizar secção transversal mínima de acordo com o valor estipulado de AC-1 |
| <ul style="list-style-type: none"> ● limitada a 30 s de ligação sem corrente máximo | 78 A; Utilizar secção transversal mínima de acordo com o valor estipulado de AC-1 |
| <ul style="list-style-type: none"> ● limitada a 60 s de ligação sem corrente máximo | 68 A; Utilizar secção transversal mínima de acordo com o valor estipulado de AC-1 |
| frequência de comutação sem carga | |
| <ul style="list-style-type: none"> ● com DC | 1 500 1/h |
| frequência de comutação | |
| <ul style="list-style-type: none"> ● com AC-1 máximo | 1 000 1/h |
| <ul style="list-style-type: none"> ● a AC-2 máximo | 1 000 1/h |
| <ul style="list-style-type: none"> ● a AC-3 máximo | 1 000 1/h |
| <ul style="list-style-type: none"> ● a AC-3e máximo | 1 000 1/h |
| <ul style="list-style-type: none"> ● com AC-4 máximo | 300 1/h |
| Circuito de corrente de comando/ ativação | |
| tipo de tensão da tensão de alimentação de comando | CC |
| tensão de alimentação de comando com DC | |
| <ul style="list-style-type: none"> ● valor estipulado | 24 V |
| fator da área de trabalho tensão de comando valor estipulado da bobina magnética com DC | |
| <ul style="list-style-type: none"> ● valor inicial | 0,8 |
| <ul style="list-style-type: none"> ● valor final | 1,1 |
| potência de arranque da bobina magnética com DC | 5,9 W |
| potência de manutenção da bobina magnética com DC | 5,9 W |
| atraso de fecho | |
| <ul style="list-style-type: none"> ● com DC | 50 ... 170 ms |
| atraso de abertura | |
| <ul style="list-style-type: none"> ● com DC | 15 ... 17,5 ms |
| duração do arco elétrico | 10 ... 10 ms |
| versão do acionamento do acionamento de comutação | Padrão A1 - A2 |
| Circuito de corrente secundário | |
| número de contactos de abertura para contactos auxiliares ligação instantânea | 2 |
| número de contactos de fecho para contactos auxiliares ligação instantânea | 2 |
| corrente de serviço a AC-12 máximo | 10 A |
| corrente de serviço a AC-15 | |
| <ul style="list-style-type: none"> ● a 230 V valor estipulado | 6 A |
| <ul style="list-style-type: none"> ● com 400 V valor estipulado | 3 A |
| <ul style="list-style-type: none"> ● com 500 V valor estipulado | 2 A |
| <ul style="list-style-type: none"> ● com 690 V valor estipulado | 1 A |
| corrente de serviço com DC-12 | |
| <ul style="list-style-type: none"> ● com 24 V valor estipulado | 10 A |
| <ul style="list-style-type: none"> ● com 48 V valor estipulado | 6 A |
| <ul style="list-style-type: none"> ● a 60 V valor estipulado | 6 A |
| <ul style="list-style-type: none"> ● com 110 V valor estipulado | 3 A |
| <ul style="list-style-type: none"> ● a 125 V valor estipulado | 2 A |
| <ul style="list-style-type: none"> ● com 220 V valor estipulado | 1 A |
| <ul style="list-style-type: none"> ● com 600 V valor estipulado | 0,15 A |
| corrente de serviço com DC-13 | |
| <ul style="list-style-type: none"> ● com 24 V valor estipulado | 6 A |
| <ul style="list-style-type: none"> ● com 48 V valor estipulado | 2 A |
| <ul style="list-style-type: none"> ● a 60 V valor estipulado | 2 A |
| <ul style="list-style-type: none"> ● com 110 V valor estipulado | 1 A |
| <ul style="list-style-type: none"> ● a 125 V valor estipulado | 0,9 A |
| <ul style="list-style-type: none"> ● com 220 V valor estipulado | 0,3 A |

| | |
|---------------------------------------------------------------------------------------------------------------------------------------------------------------------------------------------------------------------------------------------------------------------------------------------------------------------------------------------------------------------------------------------------------------------------------------------------------------------------------------------------------------------------|---------------------------------------------------------------------------------------------------------------------------------------------------------------------|
| <ul style="list-style-type: none"> com 600 V valor estipulado | 0,1 A |
| confiabilidade dos contactos dos contactos auxiliares | uma falha na conexão por 100 milhões (17 V, 1 mA) |
| Valores nominais UL/CSA | |
| corrente de carga máxima (FLA) para motor trifásico de 3 fases | |
| <ul style="list-style-type: none"> com 480 V valor estipulado | 7,6 A |
| <ul style="list-style-type: none"> com 600 V valor estipulado | 9 A |
| potência mecânica emitida [cv] | |
| <ul style="list-style-type: none"> para motor trifásico de 1 fase <ul style="list-style-type: none"> a 110/120 V valor estipulado a 230 V valor estipulado para motor trifásico de 3 fases <ul style="list-style-type: none"> a 200/208 V valor estipulado a 220/230 V valor estipulado com 460/480 V valor estipulado a 575/600 V valor estipulado | 1 hp 1 hp 2 hp 3 hp 5 hp 7,5 hp |
| capacidade de carga de contacto dos contactos auxiliares segundo UL | A600 / Q600 |
| Protecção contra curto-circuito | |
| versão do cartucho de fusíveis | |
| <ul style="list-style-type: none"> para protecção contra curto-circuito do circuito principal <ul style="list-style-type: none"> no tipo de atribuição 1 necessário no tipo de atribuição 2 necessário para protecção contra curto-circuito do interruptor auxiliar necessário | gG: 63A (690V,100kA), aM: 32A (690V,100kA), BS88: 63A (415V,80kA) gG: 25A (690V, 100kA), aM: 20A (690V, 100kA), BS88: 25A (415V, 80kA) gG: 10 A (500 V, 1 kA) |
| Montagem/ Fixação/ Dimensões | |
| posição de montagem | num nível vertical de montagem com uma rotação de +/-180°, num nível vertical de montagem inclinável para a frente e para trás em +/- 22,5° |
| tipo de fixação | fixação de parafusos e trinquete em carris 35 mm de acordo com a DIN EN 60715 |
| <ul style="list-style-type: none"> montagem em série | Si |
| altura | 102 mm |
| largura | 45 mm |
| profundidade | 154 mm |
| distância a cumprir | |
| <ul style="list-style-type: none"> à montagem sequencial <ul style="list-style-type: none"> para a frente a subir a descer para os lados a peças com ligação à terra <ul style="list-style-type: none"> para a frente a subir para os lados a descer a peças sob tensão <ul style="list-style-type: none"> para a frente a subir a descer para os lados | 10 mm 10 mm 10 mm 0 mm 10 mm 10 mm 6 mm 10 mm 10 mm 10 mm 10 mm 10 mm 6 mm |
| Conexões/ terminais | |
| versão da ligação elétrica | |
| <ul style="list-style-type: none"> para circuito principal para circuito de corrente auxiliar e de controlo no contactor para contactos auxiliares da bobina magnética | ligação da tracção da mola ligação da tracção da mola Ligação de tração de mola Ligação de tração de mola |
| tipo de secções transversais dos condutores conectáveis | |
| <ul style="list-style-type: none"> para contactos principais | |

| | |
|----------------------------------------------------------------------------------------------------------------------------------------------------------------------------------------------------------------------------------------------------------------------------------------------------------------------------------------------------------------------------------------------------------|--------------------------------------------------------------------------------------------------------------------------------------------------------------------|
| <ul style="list-style-type: none"> — unifilar — unifilar ou fios múltiplos — de fio fino com tratamento de terminal de fio — de fio fino sem tratamento de terminal de fio | <p>2x (1 ... 10 mm²)</p> <p>2x (1 ... 10 mm²)</p> <p>2x (1 ... 6 mm²)</p> <p>2x (1 ... 6 mm²)</p> <p>2x (18 ... 8)</p> |
| <p>secção de condutor conectável para contactos principais</p> <ul style="list-style-type: none"> • unifilar • polifilar • de fio fino com tratamento de terminal de fio • de fio fino sem tratamento de terminal de fio | <p>1 ... 10 mm²</p> <p>1 ... 10 mm²</p> <p>1 ... 6 mm²</p> <p>1 ... 6 mm²</p> |
| <p>secção de condutor conectável para contactos auxiliares</p> <ul style="list-style-type: none"> • unifilar ou fios múltiplos • de fio fino com tratamento de terminal de fio • de fio fino sem tratamento de terminal de fio | <p>0,5 ... 2,5 mm²</p> <p>0,5 ... 1,5 mm²</p> <p>0,5 ... 2,5 mm²</p> |
| <p>tipo de secções transversais dos condutores conectáveis</p> <ul style="list-style-type: none"> • para contactos auxiliares <ul style="list-style-type: none"> — unifilar ou fios múltiplos — de fio fino com tratamento de terminal de fio — de fio fino sem tratamento de terminal de fio • nos cabos AWG para contactos auxiliares | <p>2x (0,5 ... 2,5 mm²)</p> <p>2x (0,5 ... 1,5 mm²)</p> <p>2x (0,5 ... 2,5 mm²)</p> <p>2x (20 ... 14)</p> |
| <p>número AWG como secção de condutor conectável codificada</p> <ul style="list-style-type: none"> • para contactos principais • para contactos auxiliares | <p>18 ... 8</p> <p>20 ... 14</p> |

Segurança

| | |
|---------------------------------------------------------------------------------------------------------------------------------------------------------------------------------------------------------------------------------|---------------------------------------------------------------------|
| <p>função do produto</p> <ul style="list-style-type: none"> • contacto espelho segundo a IEC 60947-4-1 • controlo forçado segundo a IEC 60947-5-1 | <p>Si</p> <p>No</p> |
| <p>valor B10 em caso de taxa de exigência elevada segundo SN 31920</p> | <p>450 000</p> |
| <p>percentagem das falhas potencialmente perigosas</p> <ul style="list-style-type: none"> • com taxa de exigência baixa segundo SN 31920 • em caso de taxa de exigência elevada segundo SN 31920 | <p>40 %</p> <p>73 %</p> |
| <p>taxa de falha [valor FIT] com taxa de exigência baixa segundo SN 31920</p> | <p>100 FIT</p> |
| <p>classe de proteção IP na parte frontal segundo a IEC 60529</p> | <p>IP20</p> |
| <p>proteção contra contacto na parte frontal segundo a IEC 60529</p> | <p>proteção para dedos com contacto vertical a partir da frente</p> |
| <p>aptidão para utilização</p> <ul style="list-style-type: none"> • desligamento de segurança | <p>Si</p> |

Certificados/Homologações

General Product Approval



[Confirmation](#)



[KC](#)



| | | | | |
|-----|---------------------------------------|---------------------------|-------------------|-------------------|
| EMC | Functional Safety/Safety of Machinery | Declaration of Conformity | Test Certificates | Marine / Shipping |
|-----|---------------------------------------|---------------------------|-------------------|-------------------|



[Type Examination Certificate](#)

[UK Declaration of Conformity](#)



EG-Konf.

[Type Test Certificates/Test Report](#)



Marine / Shipping



other

Dangerous Good

[Environmental Con-
firmations](#)

[Confirmation](#)



[Transport Informa-
tion](#)

Outras informações

Information- and Downloadcenter (catálogo, brochuras,...)

<https://www.siemens.com/ic10>

Industry Mall (encomendar online)

<https://mall.industry.siemens.com/mall/pt/pt/Catalog/product?mlfb=3RT2023-2BB44-3MA0>

CAX Online Generator

<http://support.automation.siemens.com/WW/CAXorder/default.aspx?lang=en&mlfb=3RT2023-2BB44-3MA0>

Service&Support (manuais, manuais de instruções, certificados, curva característica, FAQs,...)

<https://support.industry.siemens.com/cs/ww/en/ps/3RT2023-2BB44-3MA0>

Base de dados das imagens (fotografias do produto, desenhos de medida em 2D, modelos em 3D, esquemas eléctricos, macros EPLAN...)

http://www.automation.siemens.com/bilddb/cax_de.aspx?mlfb=3RT2023-2BB44-3MA0&lang=en

Curva característica: Comportamento de ativação, I²t, Corrente de passagem

<https://support.industry.siemens.com/cs/ww/en/ps/3RT2023-2BB44-3MA0/char>

Outras curvas características (p. ex. vida útil eléctrica, frequência de manobra)

<http://www.automation.siemens.com/bilddb/index.aspx?view=Search&mlfb=3RT2023-2BB44-3MA0&objectype=14&gridview=view1>

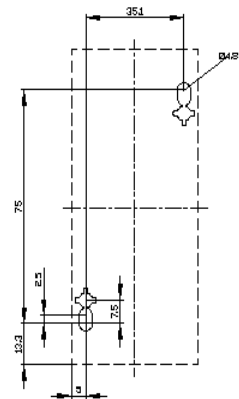
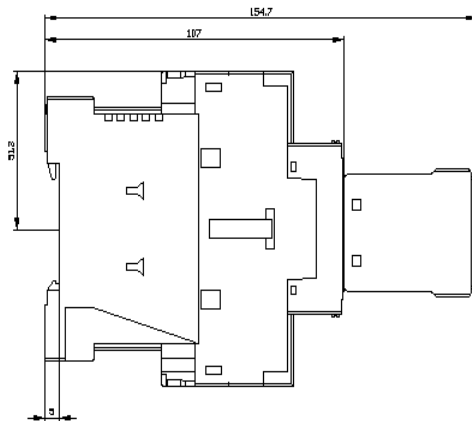
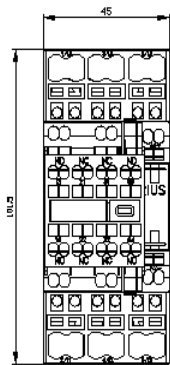

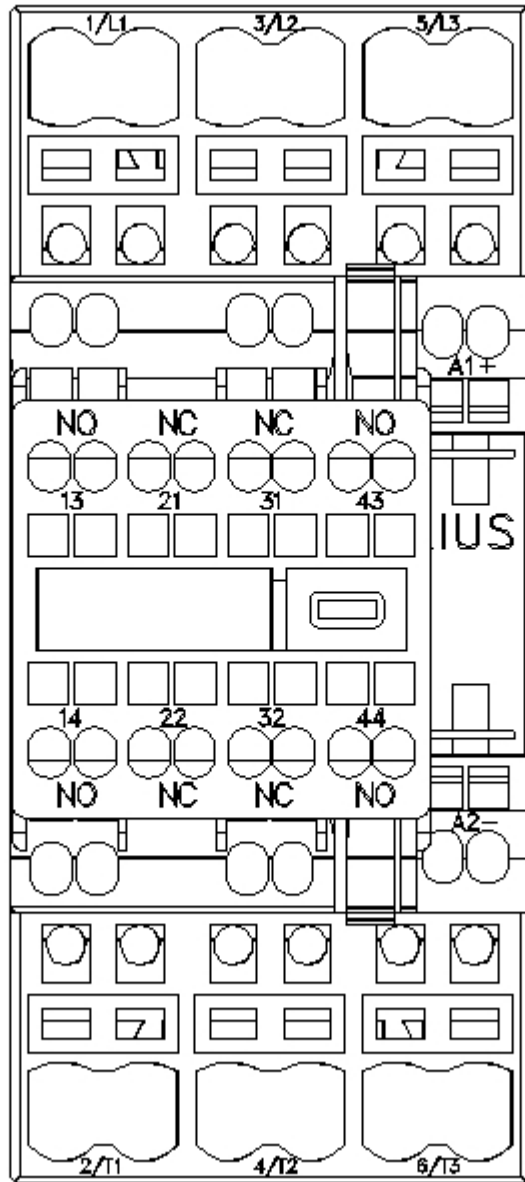

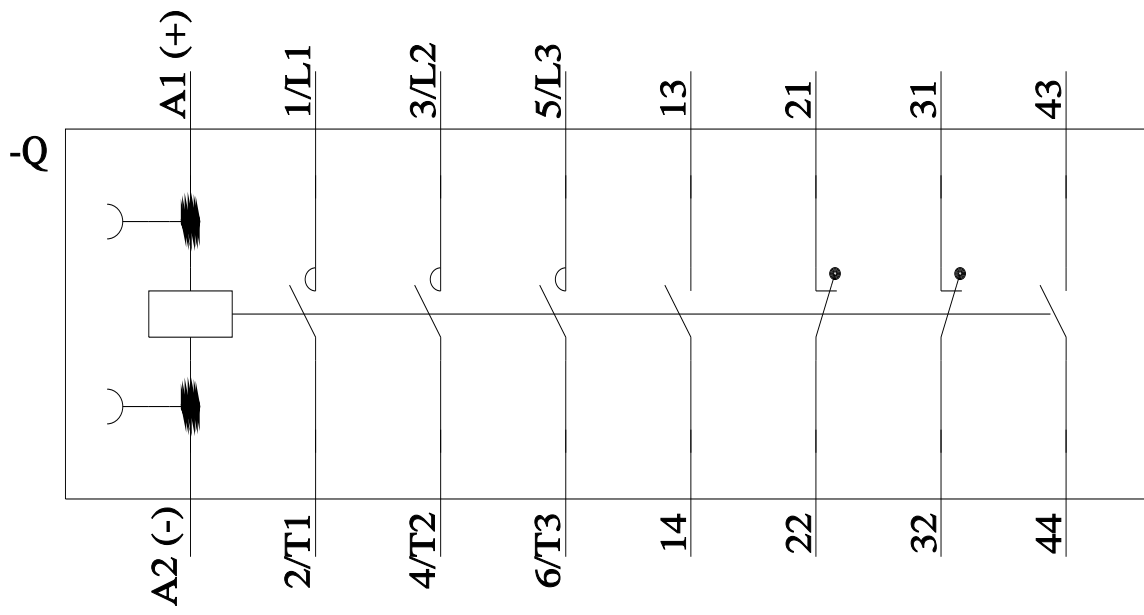

última alteração:

15/02/2022 