MURR ELEKTRONIK
stay connected

CUBE67 I/O EXTENSION MODULE

16 digital NPN inputs

Módulo de extensión
DI16 (E) NPN - 8× M12
Los cables de conexión se encuentran en la tienda online bajo "Tecnología de conexión".
Carcasa compacta.

Enlace al producto

Ilustración

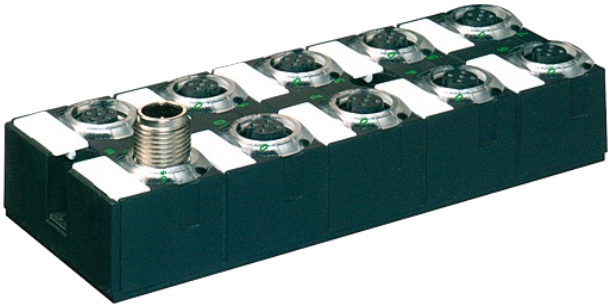

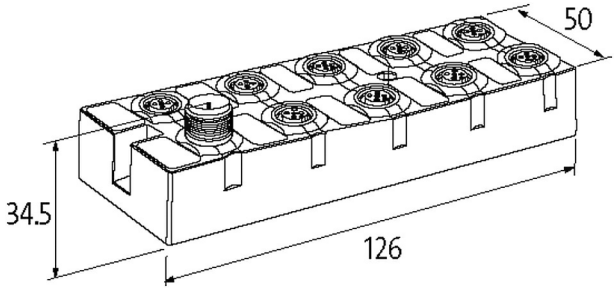

El producto puede diferir de la imagen

Homologaciones

c UL us Listed

Características generales

Protección	IP67
Modo de montaje	Fijación de tornillo de 2 agujeros
Rango de temperatura	0...+55 °C (temp. de almacenamiento -20...+75 °C)
Dimensiones alto × ancho × fondo	126×50×34.5 mm

Entrada

Alimentación de sensor US	24 V DC (EN 61131-2), max. 200 mA (M12 hembra) protegido contra cortocircuitos y sobrecargas
Tipo	para sensores de 3 cables o interruptores mecánicos, NPN, (EN61131-2)
Filtro de entrada	1 ms

Comunicación interna

Toma de corriente	max. 50 mA

La información contenida en este folleto ha sido elaborada con el mayor cuidado
La responsabilidad por la exacta integridad y actualidad de la información se limita a una negligencia grave. Versión: 02/21

Indicador LED	US: alimentación de sensor y alimentación interna de tensión (verde: OK); UA: alimentación de actuador (verde: OK)
Parametrización	
PIN 2	Input/Diagnostic
PIN 4	Input
Conexiones	
Bus de campo	vía conexión interna de sistema
Sensor-sistema/actuador de alimentación	vía conexión interna de sistema (max. 2× 4 A)
Puertos de E/S	M12 (hembra) 5 polos, codificado A
Diagnóstico	
Estado de la comunicación	vía LED
Diagnóstico vía LED	por módulo y canal
Diagnóstico vía BUS	por módulo y canal
Monitorización - bajo tensión	sí
Monitorización - sin voltaje	sí
Cortocircuito y sobrecarga	sí
Datos comerciales	
EAN	4048879048552
eClass	27242604
Número de tarifa arancelaria	85389099
País de origen	DE
Unidad de embalaje	1

La información contenida en este folleto ha sido elaborada con el mayor cuidado
La responsabilidad por la exacta integridad y actualidad de la información se limita a una negligencia grave. Versión: 02/21