EPIC® H-A 16 SDR-LB

Robusta custodia industriale

The compact metal housing with 1 cable entry and 1 single lever is suitable for applications with a high number of contacts.

Info

Coperchio in metallo con cerniera robusta
Indice di protezione testato UL50E

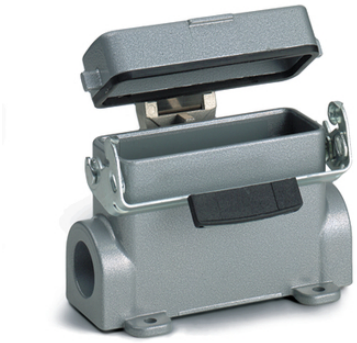

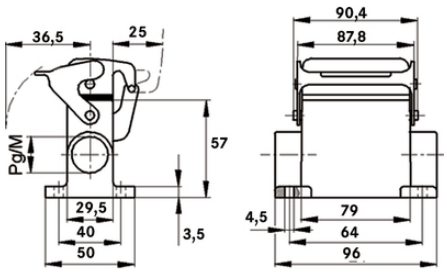

Impermeabile

Robusto

Resistenza meccanica

Automazione industriale

Vantaggi

Sottili e compatte. Per applicazioni che necessitano di un elevato numero di contatti

Applicazione

Costruzione di macchine e macchinari
Ingegneria di controllo
Laboratori elettronici

Caratteristiche del prodotto

Base da pannello
Con leva singola
1 ingresso laterale
Versione con coperchio metallico

Ultimo aggiornamento (18.01.2025)
©2025 Lapp Group - all rights reserved.

EPIC® H-A 16 SDR-LB

Dati tecnici

Classificazione ETIM 5:	ETIM 5.0 Class-ID: EC000437 Descrizione classe ETIM 5.0 : Custodia per connettore industriale
Classificazione ETIM 6:	ETIM 6.0 Class-ID: EC000437 ETIM 6.0 Class-Description: Housing for industrial connectors
Materiale:	Custodia: lega di alluminio, verniciata grigia Leva: acciaio zincato Guarnizione: NBR
Grado di protezione:	IP 65 (chiuso) NEMA 250, UL50E: 12, 4 (chiuso)
Testato VDE:	Test: REG. VDE. n.:B437 Testato UL: UL File Number: E75770
Campo di temperatura:	da -40 °C a +100 °C , per brevi periodi fino a +125 ° C

Nota

Le fotografie e disegni non sono in scala e non sono da intendersi come immagini con dettagli realistici dei relativi prodotti.
I prezzi sono da intendersi IVA e sovrapprezzi esclusi. Vendita riservata ai clienti commerciali.

©2025 Lapp Group - all rights reserved.

EPIC® H-A 16 SDR-LB

Codice articolo	Descrizione articolo	M	PG
Custodia H-A: base da pannello (coperchio, 1 ingresso, leva singola)			
70485200	H-A 16 SDR-LB 16	-	16
70485400	H-A 16 SDR-LB 21	-	21
79485200	H-A 16 SDR-LB M20	20	-
79485400	H-A 16 SDR-LB M25	25	-

Ultimo aggiornamento (18.01.2025)
©2025 Lapp Group - all rights reserved.
Gestione del prodotto http://lappitalia.lappgroup.com
Potete trovare i dati tecnici nella scheda tecnica corrispondente.
PN 0456 / 02_03.16