

## Terminal Box

Custodia in policarbonato con chiusura a vite

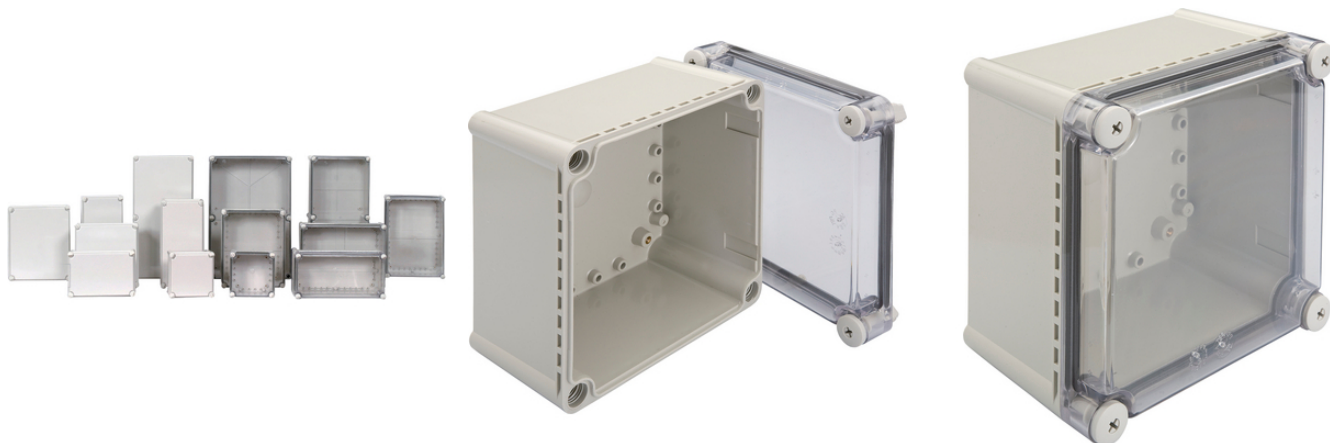

Resistenza meccanica



Leggero



Robusto



affidabilità

### Vantaggi

Stoccaggio ordinato

Protezione antipolvere e antiumidità

Montaggio semplificato

Il coperchio trasparente garantisce una buona visuale

Possibilità di molteplici varianti

### Caratteristiche del prodotto

Custodia chiusura a vite

Coperchi grigi o trasparenti

Diametro vite 3,5mm per piastra di montaggio

Telaio con prolunga da 50mm per variazioni verticali

### Note

Pannello a battente in alluminio disponibile su richiesta

Lastra in plastica forata disponibile in tutte le misure

Materiale di montaggio incluso

### Dati tecnici

Ultimo aggiornamento (08.04.2022)

©2022 Lapp Group - all rights reserved.

Gestione del prodotto <http://lappitalia.lappgroup.com>

Potete trovare i dati tecnici nella scheda tecnica corrispondente.

PN 0456 / 02\_03.16

## Terminal Box

|                         |   |
|-------------------------|---|
| Classificazione ETIM 5: | ETIM 5.0 Class-ID: EC000058<br>ETIM 5.0 Class-Description: Custodia vuota             |
| Classificazione ETIM 6: | ETIM 6.0 Class-ID: EC000058<br>ETIM 6.0 Class-Description: Custodia vuota             |
| Certificazioni:         | cULus listed acc. to File No. E178096   |
| Su richiesta:           | Disponibilità di ulteriori misure e colori  |
| Info:                   | Resistente agli urti: IK 08 (per ulteriori informazioni consultare la scheda tecnica) |
| Colore standard:        | Custodia: grigio chiaro RAL 7035<br>Coperchio: trasparente o grigio chiaro RAL 7035   |
| Materiale:              | Custodia: policarbonato<br>Coperchio: policarbonato<br>Pannello di montaggio: ABS     |
| Grado di protezione:    | IP 67   |
| Campo di temperatura:   | da -40°C a +85°C  |

### Nota

Le fotografie e disegni non sono in scala e non sono da intendersi come immagini con dettagli realistici dei relativi prodotti. I prezzi sono da intendersi IVA e sovrapprezzi esclusi. Vendita riservata ai clienti commerciali.

**Terminal Box**

| Codice articolo                       | Descrizione articolo            | Pezzi / confezione |
|---------------------------------------|---------------------------------|--------------------|
| Pannello di montaggio TB              |                                 |                    |
| 53110140                              | TB 160 x 160 x 4,0              | 1                  |
| 53110141                              | TB 252 x 161 x 3,4              | 1                  |
| 53110142                              | TB 267 x 267 x 3,3              | 1                  |
| 53110143                              | TB 240 x 300 x 4,0              | 1                  |
| 53110144                              | TB 155 x 335 x 4,0              | 1                  |
| 53110145                              | TB 351 x 251 x 4,3              | 1                  |
| Morsettiera con coperchio grigio      |                                 |                    |
| 53110100                              | Terminal Box 190 x 190 x 130 GY | 1                  |
| 53110102                              | Terminal Box 280 x 190 x 130 GY | 1                  |
| 53110104                              | Terminal Box 280 x 190 x 180 GY | 1                  |
| 53110106                              | Terminal Box 280 x 190 x 230 GY | 1                  |
| 53110108                              | Terminal Box 280 x 280 x 130 GY | 1                  |
| 53110110                              | Terminal Box 340 x 280 x 130 GY | 1                  |
| 53110112                              | Terminal Box 380 x 190 x 130 GY | 1                  |
| 53110114                              | Terminal Box 380 x 190 x 180 GY | 1                  |
| 53110116                              | Terminal Box 380 x 190 x 230 GY | 1                  |
| 53110118                              | Terminal Box 380 x 280 x 130 GY | 1                  |
| 53110120                              | Terminal Box 380 x 280 x 180 GY | 1                  |
| 53110122                              | Terminal Box 380 x 280 x 230 GR | 1                  |
| 53110124                              | Terminal Box 560 x 280 x 130 GR | 1                  |
| 53110126                              | Terminal Box 560 x 380 x 180 GR | 1                  |
| Morsettiera con coperchio trasparente |                                 |                    |
| 53110101                              | Terminal Box 190 x 190 x 130 TR | 1                  |
| 53110103                              | Terminal Box 280 x 190 x 130 TR | 1                  |
| 53110105                              | Terminal Box 280 x 190 x 180 TR | 1                  |
| 53110107                              | Terminal Box 280 x 190 x 230 TR | 1                  |
| 53110109                              | Terminal Box 280 x 280 x 130 TR | 1                  |
| 53110111                              | Terminal Box 340 x 280 x 130 TR | 1                  |
| 53110113                              | Terminal Box 380 x 190 x 130 TR | 1                  |
| 53110115                              | Terminal Box 380 x 190 x 180 TR | 1                  |
| 53110117                              | Terminal Box 380 x 190 x 230 TR | 1                  |
| 53110119                              | Terminal Box 380 x 280 x 130 TR | 1                  |
| 53110121                              | Terminal Box 380 x 280 x 180 TR | 1                  |
| 53110123                              | Terminal Box 380 x 280 x 230 TR | 1                  |

Ultimo aggiornamento (08.04.2022)

©2022 Lapp Group - all rights reserved.

 Gestione del prodotto <http://appitalia.lappgroup.com>

Potete trovare i dati tecnici nella scheda tecnica corrispondente.

PN 0456 / 02\_03\_16

## Terminal Box

| Codice articolo | Descrizione articolo            | Pezzi / confezione |
|-----------------|---------------------------------|--------------------|
| 53110125        | Terminal Box 560 x 280 x 130 TR | 1                  |
| 53110127        | Terminal Box 560 x 380 x 180 TR | 1                  |

Ultimo aggiornamento (08.04.2022)

©2022 Lapp Group - all rights reserved.

Gestione del prodotto <http://lappitalia.lappgroup.com>

Potete trovare i dati tecnici nella scheda tecnica corrispondente.

PN 0456 / 02\_03.16

## Terminal Box

