EPIC® H-B 48 SDRL-LB

Custodia tipo H-B per 2 inserti.

La custodia grande e robusta con 2 ingressi cavo, una leva in lunghezza e un coperchio termoplastico è idonea per l'impiego nell'industria della plastica.

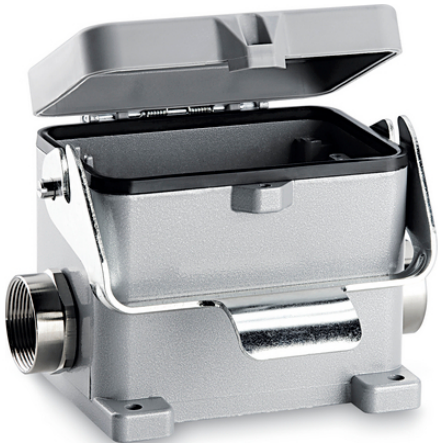

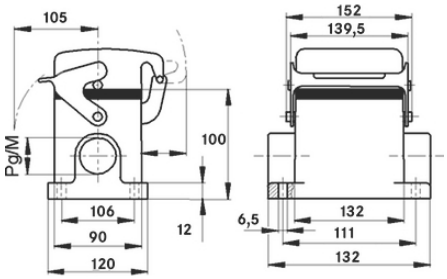

Vantaggi

Alimentazione e dati in un connettore grazie alla custodia h-b 48 adatta a contenere due inserti a 24 poli
Possibile estensione della custodia M40 a M50 con SKINTOP 53112083 (campo di serraggio 27-35 mm)

Applicazione

Impianti industriali
Industria plastica

Caratteristiche del prodotto

Base da pannello
Con leva singola
2 ingressi cavo laterali
Coperchio in plastica

Dati tecnici

Classificazione ETIM 5:	ETIM 5.0 Class-ID: EC000437 Descrizione classe ETIM 5.0 : Custodia per connettore industriale
Classificazione ETIM 6:	ETIM 6.0 Class-ID: EC000437 ETIM 6.0 Class-Description: Custodia per connettore industriale
Materiale:	Custodia: pressofusione in lega di alluminio verniciata, grigia Leva: acciaio zincato Guarnizione: NBR
Grado di protezione:	IP 65 (chiuso)
Campo di temperatura:	da -40 °C a +100 °C , per brevi periodi fino a +125 ° C

Nota

Ultimo aggiornamento (29.04.2022)
©2022 Lapp Group - all rights reserved.
Gestione del prodotto http://lappitalia.lappgroup.com
Potete trovare i dati tecnici nella scheda tecnica corrispondente.
PN 0456 / 02_03.16

EPIC® H-B 48 SDRL-LB

Le fotografie e disegni non sono in scala e non sono da intendersi come immagini con dettagli realistici dei relativi prodotti.
I prezzi sono da intendersi IVA e sovrapprezzi esclusi. Vendita riservata ai clienti commerciali.

Ultimo aggiornamento (29.04.2022)
©2022 Lapp Group - all rights reserved.

LAPP

EPIC® H-B 48 SDRL-LB

INFORMAZIONI SUL PRODOTTO

Codice articolo	Descrizione articolo	M	PG	Pezzi / confezione
Custodia H-B: base da pannello (coperchio, 2 ingressi, leva singola)				
10168000	H-B 48 SDRL 29	-	29	1
10168100	H-B 48 SDRL 36	-	36	1
19168000	H-B 48 SDRL M32	32	-	1
19168100	H-B 48 SDRL M40	40	-	1

Ultimo aggiornamento (29.04.2022)
©2022 Lapp Group - all rights reserved.
Gestione del prodotto http://lappitalia.lappgroup.com
Potete trovare i dati tecnici nella scheda tecnica corrispondente.
PN 0456 / 02_03.16