EPIC® H-B 48 SGR-LB

Custodia tipo H-B per 2 inserti.

La custodia robusta per due matrici è costituita da una leva in lunghezza e un ingresso cavo ed è prevista per l'impiego nell'industria della plastica.

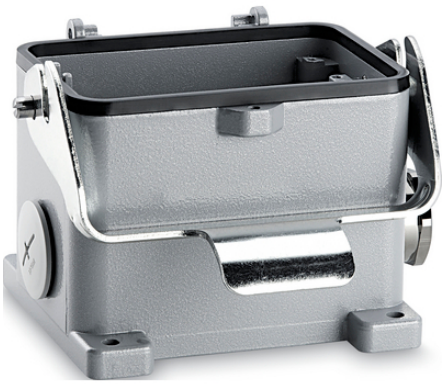

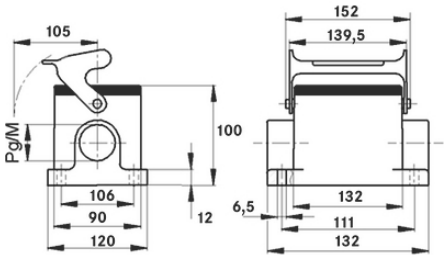

Vantaggi

Alimentazione e dati in un connettore grazie alla custodia h-b 48 adatta a contenere due inserti a 24 poli
Possibile estensione della custodia M40 a M50 con SKINTOP 53112083 (campo di serraggio 27-35 mm)

Applicazione

Impianti industriali
Industria plastica

Caratteristiche del prodotto

Base da pannello
Con leva singola
1 ingresso laterale

Dati tecnici

Classificazione ETIM 5:	ETIM 5.0 Class-ID: EC000437 Descrizione classe ETIM 5.0 : Custodia per connettore industriale
Classificazione ETIM 6:	ETIM 6.0 Class-ID: EC000437 ETIM 6.0 Class-Description: Custodia per connettore industriale
Materiale:	Custodia: pressofusione in lega di alluminio verniciata, grigia Leva: acciaio zincato Guarnizione: NBR
Grado di protezione:	IP 65 (chiuso)
Campo di temperatura:	da -40 °C a +100 °C , per brevi periodi fino a +125 ° C

Nota

Le fotografie e disegni non sono in scala e non sono da intendersi come immagini con dettagli realistici dei relativi prodotti.

Ultimo aggiornamento (11.02.2026)
©2026 Lapp Group - all rights reserved.
Gestione del prodotto http://lappitalia.lappgroup.com
Potete trovare i dati tecnici nella scheda tecnica corrispondente.
PN 0456 / 02_03.16

EPIC® H-B 48 SGR-LB

I prezzi sono da intendersi IVA e sovrapprezzi esclusi. Vendita riservata ai clienti commerciali.

Ultimo aggiornamento (11.02.2026)
©2026 Lapp Group - all rights reserved.
Gestione del prodotto http://lappitalia.lappgroup.com
Potete trovare i dati tecnici nella scheda tecnica corrispondente.
PN 0456 / 02_03.16

EPIC® H-B 48 SGR-LB

Codice articolo	Article description	M	PG	Unità di imballaggio
Custodia H-B: base da pannello (1 ingresso, leva singola)				
10165000	H-B 48 SGR 29	-	29	1
19165000	H-B 48 SGR M32	32	-	1
19165100	H-B 48 SGR M40	40	-	1

Ultimo aggiornamento (11.02.2026)
©2026 Lapp Group - all rights reserved.
Gestione del prodotto http://lappitalia.lappgroup.com
Potete trovare i dati tecnici nella scheda tecnica corrispondente.
PN 0456 / 02_03.16