

## Terminal Box

Caja de policarbonato con tipo de tornillo de apertura y cierre

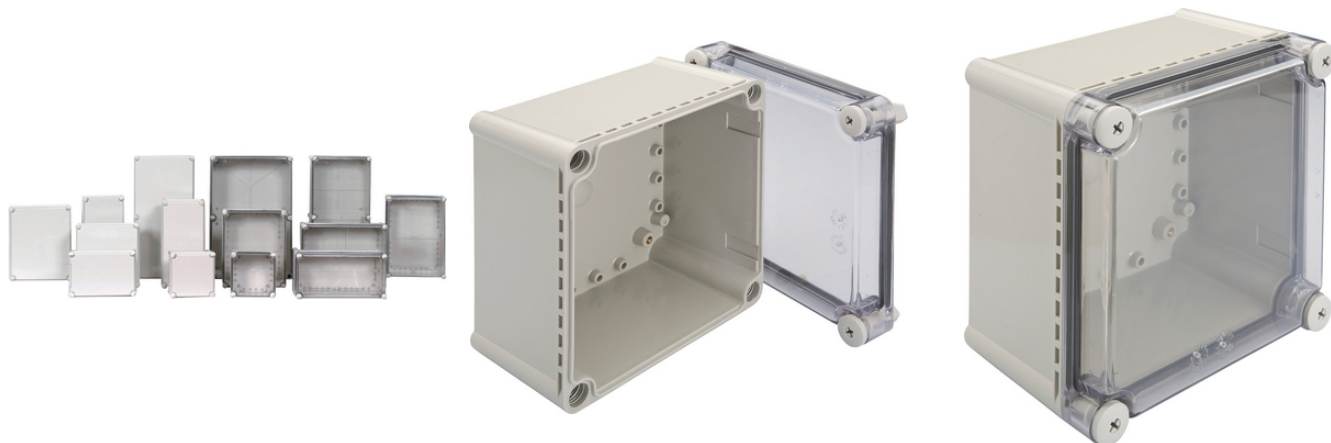

Resistencia mecánica



Ligero



Robusto



Fiabilidad

### Beneficios

Almacenamiento ordenado  
Protección contra el polvo y la humedad  
Montaje sencillo en pocos pasos  
Tapa del maletín transparente para buena visión de conjunto  
Diversidad de variantes

### Características de producto

Caja con cierre roscado  
Cubiertas grises o transparentes  
Diámetro de tornillo 3,5 mm para placa de montaje  
Marco de extensión de 50 mm para cambios de altitud

### Aviso

Panel abatible de aluminio disponible bajo demanda  
Plancha de poliamida perforada disponible para todos los tamaños  
Material de montaje incluido

### Datos técnicos

Última actualización (10.04.2023)

©2023 Lapp Group - Reservado el derecho a realizar cambios técnicos

Product Management <http://lappespana.lappgroup.com>

Puede encontrar los datos técnicos actualizados en la ficha técnica correspondiente.

PN 0456 / 02\_03.16

## Terminal Box

Clasificación ETIM 5:	ETIM 5.0 Class-ID: EC000058 ETIM 5.0 Class-Description: carcasa vacía
Clasificación ETIM 6:	ETIM 6.0 Class-ID: EC000058 ETIM 6.0 Class-Description: carcasa vacía
Certificaciones:	cULus listed acc. to File No. E178096
Bajo demanda:	Otros tamaños y colores disponibles
Info:	Resistencia a impactos: IK 08 (para más información véase la ficha técnica)
Colores disponibles:	Caja: RAL 7035 gris claro Tapa: transparente o RAL 7035 gris claro
Material:	Caja: policarbonato Tapa: policarbonato Panel de montaje: ABS
Grado de protección::	IP 67
Rango de temperaturas:	de -40 °C hasta +85 °C

### Nota

Las fotografías e imágenes no son a escala ni deben considerarse representaciones fieles de los respectivos productos. Precios netos sin IVA ni recargos. Venta a clientes profesionales.

## Terminal Box

Referencia	Descripción de la pieza	Unidad / unid. embalaje
Panel de montaje TB		
53110140	TB 160 x 160 x 4,0	1
53110141	TB 252 x 161 x 3,4	1
53110142	TB 267 x 267 x 3,3	1
53110143	TB 240 x 300 x 4,0	1
53110144	TB 155 x 335 x 4,0	1
53110145	TB 351 x 251 x 4,3	1
Caja de terminales con tapa gris		
53110100	Terminal Box 190 x 190 x 130 GY	1
53110102	Terminal Box 280 x 190 x 130 GY	1
53110104	Terminal Box 280 x 190 x 180 GY	1
53110106	Terminal Box 280 x 190 x 230 GY	1
53110108	Terminal Box 280 x 280 x 130 GY	1
53110110	Terminal Box 340 x 280 x 130 GY	1
53110112	Terminal Box 380 x 190 x 130 GY	1
53110114	Terminal Box 380 x 190 x 180 GY	1
53110116	Terminal Box 380 x 190 x 230 GY	1
53110118	Terminal Box 380 x 280 x 130 GY	1
53110120	Terminal Box 380 x 280 x 180 GY	1
53110122	Terminal Box 380 x 280 x 230 GR	1
53110124	Terminal Box 560 x 280 x 130 GR	1
53110126	Terminal Box 560 x 380 x 180 GR	1
Caja de terminales con tapa transparente		
53110101	Terminal Box 190 x 190 x 130 TR	1
53110103	Terminal Box 280 x 190 x 130 TR	1
53110105	Terminal Box 280 x 190 x 180 TR	1
53110107	Terminal Box 280 x 190 x 230 TR	1
53110109	Terminal Box 280 x 280 x 130 TR	1
53110111	Terminal Box 340 x 280 x 130 TR	1
53110113	Terminal Box 380 x 190 x 130 TR	1
53110115	Terminal Box 380 x 190 x 180 TR	1
53110117	Terminal Box 380 x 190 x 230 TR	1
53110119	Terminal Box 380 x 280 x 130 TR	1
53110121	Terminal Box 380 x 280 x 180 TR	1
53110123	Terminal Box 380 x 280 x 230 TR	1

Última actualización (10.04.2023)

©2023 Lapp Group - Reservado el derecho a realizar cambios técnicos

Product Management <http://lappspana.lappgroup.com>

Puede encontrar los datos técnicos actualizados en la ficha técnica correspondiente.

PN 0456 / 02\_03\_16

## Terminal Box

Referencia	Descripción de la pieza	Unidad / unid. embalaje
53110125	Terminal Box 560 x 280 x 130 TR	1
53110127	Terminal Box 560 x 380 x 180 TR	1

Última actualización (10.04.2023)

©2023 Lapp Group - Reservado el derecho a realizar cambios técnicos

Product Management <http://lappespana.lappgroup.com>

Puede encontrar los datos técnicos actualizados en la ficha técnica correspondiente.

PN 0456 / 02\_03.16

## Terminal Box

