EPIC® H-B 10 SGRL

Carcasa modelo H-B. El estándar del sector.

La carcasa metálica universal para conectores rectangulares cuenta con 2 palancas dobles y 2 entradas de cable, está prevista para su uso en la industria del plástico.

Info
Versión con 2 palancas para una mayor seguridad
Para la conexión de dos mangueras

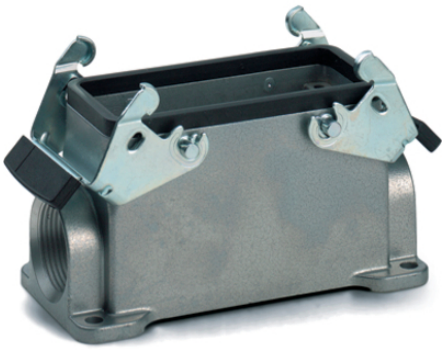

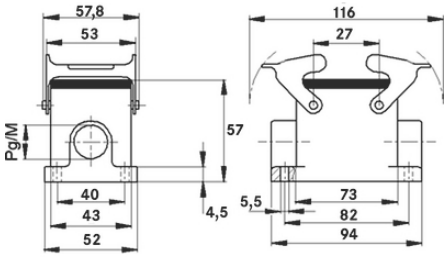

Componentes complementarios de automatización de Lapp

Ingeniería de planta

Resistencia mecánica

Robusto

Impermeable

Beneficios
La carcasa más pequeña con palanca de cierre simple y doble. La carcasa adecuada para cada tipo de aplicación

Ámbito de uso
Ingeniería de planta
Tecnología de luz y sonido
Industria transformación de plásticos

Características de producto

Última actualización (29.01.2026)
©2026 Lapp Group - Reservado el derecho a realizar cambios técnicos
Product Management http://lappespana.lappgroup.com
Puede encontrar los datos técnicos actualizados en la ficha técnica correspondiente.
PN 0456 / 02_03.16

EPIC® H-B 10 SGRL

Base de montaje en superficie, gama baja
2 estribos transversales
2 entradas de cable

Datos técnicos

Clasificación ETIM 5:	ETIM 5.0 Class-ID: EC000437 Descripción de clase ETIM 5.0: carcasa para conectores industriales
Clasificación ETIM 6:	ETIM 6.0 Class-ID: EC000437 ETIM 6.0 Class-Description: carcasa para conectores industriales
Material:	Carcasa: aleación de aluminio con recubrimiento en polvo gris Palanca: acero revestido de cinc Sellado: NBR
Grado de protección::	IP 65 (cerrado) NEMA 250, UL50E: 12, 4 (cerrado)
Con aprobación VDE:	Control de producción certificado: VDE-REG. Nº.:B437 Probado por UL: Número de archivo de UL:E75770
Rango de temperaturas:	-40 °C a +100 °C, temporalmente hasta +125 °C

Nota

Las fotografías e imágenes no son a escala ni deben considerarse representaciones fieles de los respectivos productos.
Precios netos sin IVA ni recargos. Venta a clientes profesionales.

©2026 Lapp Group - Reservado el derecho a realizar cambios técnicos

EPIC® H-B 10 SGRL

Referencia	Article description	M	Unidad de embalaje
19035000	H-B 10 SGRL M20	20	10
19035100	H-B 10 SGRL M25	25	10

Última actualización (29.01.2026)
©2026 Lapp Group - Reservado el derecho a realizar cambios técnicos
Product Management http://lappespana.lappgroup.com
Puede encontrar los datos técnicos actualizados en la ficha técnica correspondiente.
PN 0456 / 02_03.16