EPIC® H-DD 42

La serie H-DD con contactos de crimpado (engastado) mecanizados - para un gran número de polos en espacios reducidos

El inserto de conector se ha desarrollado para un elevado número de polos en una superficie pequeña, es decir, que puede utilizarse un modelo de carcasa más pequeño.

Info
Alta densidad de contactos

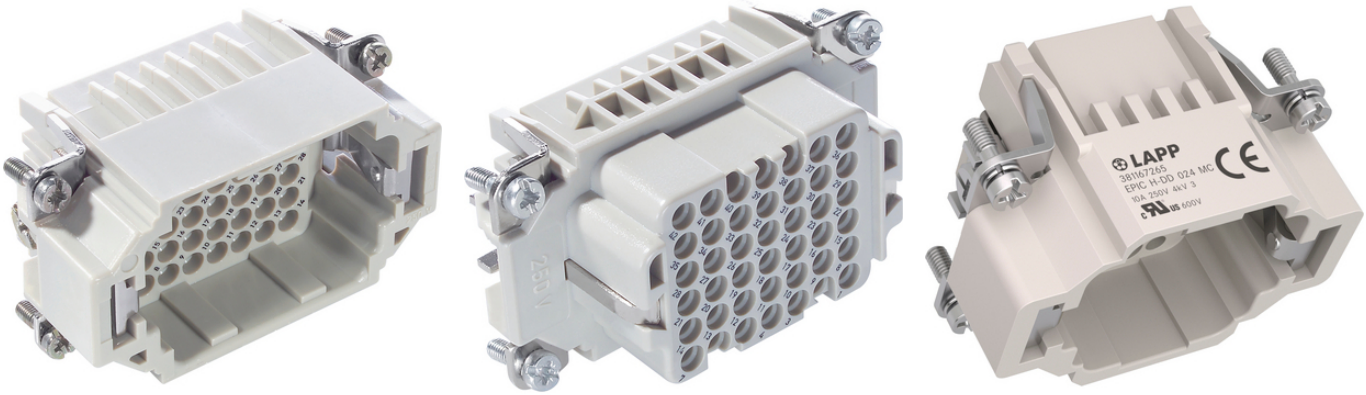

Ingeniería de planta

Ahorro de espacio

Beneficios
La serie H-DD con contactos mecanizados está diseñada para un gran número de contactos en espacios muy reducidos. Esto permite elegir carcasas de menor tamaño

Ámbito de uso
Construcción de maquinaria
Tecnología de luz y sonido
Industria transformación de plásticos

Datos técnicos

Clasificación ETIM 5:	ETIM 5.0 Class-ID: EC000438 Descripción de clase ETIM 5.0: inserto para conectores industriales
Clasificación ETIM 6:	ETIM 6.0 Class-ID: EC000438 ETIM 6.0 Class-Description: inserto de contacto para conectores industriales
Tensión nominal:	IEC: 250 V UL: 600 V CSA: 600 V

Última actualización (10.07.2025)
©2025 Lapp Group - Reservado el derecho a realizar cambios técnicos
Product Management http://lappespana.lappgroup.com
Puede encontrar los datos técnicos actualizados en la ficha técnica correspondiente.
PN 0456 / 02_03.16

EPIC® H-DD 42

Test de voltaje:	2,5 kV
Corriente nominal en A:	IEC: 10 A UL: 8.5 A CSA: 10 A
Grado de contaminación:	2
Resistencia de contacto:	< 3 mOhm
Contactos:	Aleación de cobre, con plateado /dorado
Número de contactos:	42 + PE
Tipo de conexión:	Terminal crimpado: 0,14 - 2,5 mm^2
Ciclos de conexión:	100
Con aprobación VDE:	Control de producción certificado: VDE-REG. Nº.:B437 Probado por UL: Número de archivo de UL:E75770
Rango de temperaturas:	-40 °C a +100 °C, temporalmente hasta +125 °C

Nota
Las fotografías e imágenes no son a escala ni deben considerarse representaciones fieles de los respectivos productos.
Precios netos sin IVA ni recargos. Venta a clientes profesionales.

Última actualización (10.07.2025)
©2025 Lapp Group - Reservado el derecho a realizar cambios técnicos
Product Management http://lappespana.lappgroup.com
Puede encontrar los datos técnicos actualizados en la ficha técnica correspondiente.
PN 0456 / 02_03.16

EPIC® H-DD 42

Referencia	Article description	Tipo de contacto	Denominación	Número de contactos operativos	Unidad de embalaje
Extremo para crimpar H-DD 42					
11285100	H-DD 42 SCM	inserto (macho)	mecanizado	1 - 42	5
11286100	H-DD 42 BCM	hembra	mecanizado	1 - 42	5

Última actualización (10.07.2025)
©2025 Lapp Group - Reservado el derecho a realizar cambios técnicos
Product Management http://lappespana.lappgroup.com
Puede encontrar los datos técnicos actualizados en la ficha técnica correspondiente.
PN 0456 / 02_03.16

EPIC® H-DD 42

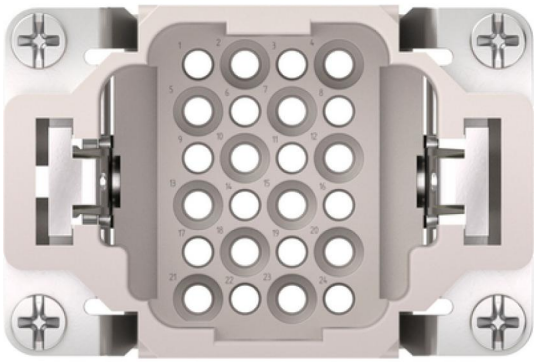

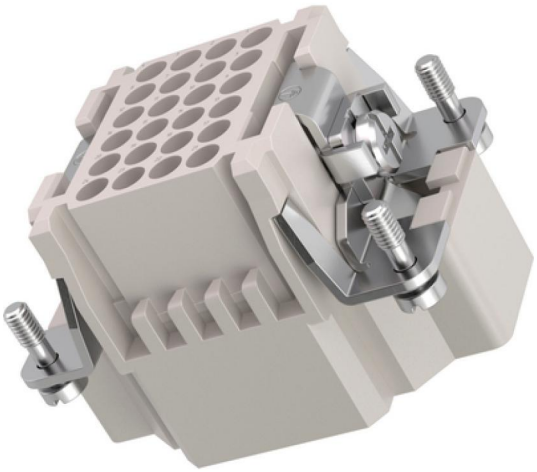

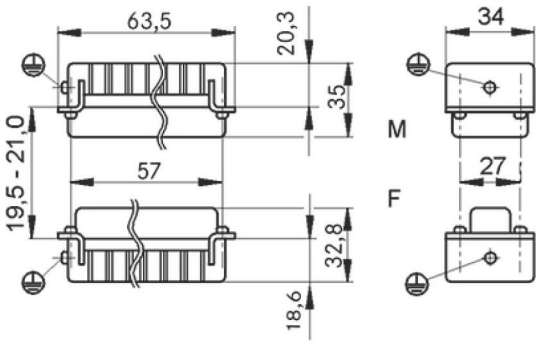

©2025 Lapp Group - Reservado el derecho a realizar cambios técnicos