EPIC® H-BE 10 conexión atornillada

Insertos estándares para un montaje fácil y sencillo

El inserto con conexión roscada puede utilizarse en una gran diversidad de aplicaciones, por ejemplo, en sistemas de iluminación y sonido.

Info

Atornillado para una instalación fácil
Versión atornillada, engarzada (crimpada), tipo cepo y Push-In combinables libremente

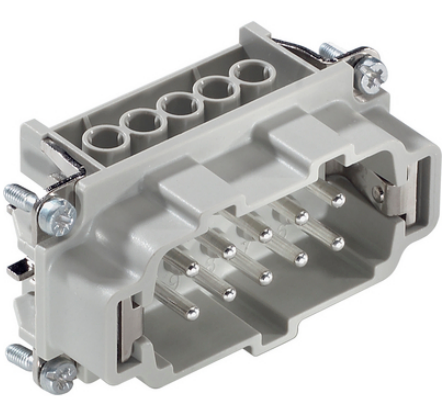

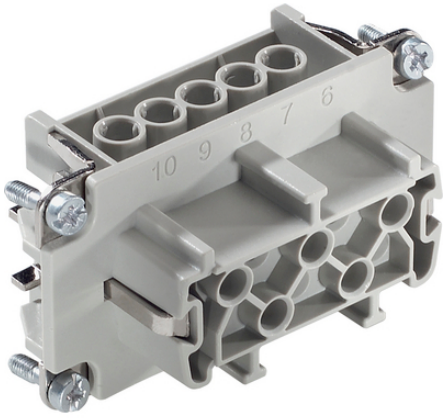

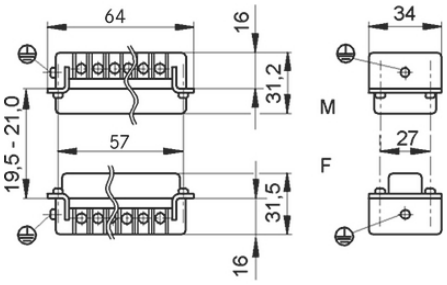

Componentes complementarios de automatización de Lapp

Ingeniería de planta

Carril

Robusto

Resistente a temperaturas

Beneficios

Insertos estándar con conexión atornillada, crimpada (engarzada), de cepo (resorte) o Push-In
La serie EPIC® H-BE es perfecta para aplicaciones que requieren una conexión fiable en trabajos con alta tensión
Railway applications
- Fire protection on railway vehicles: Test according EN 45545-2. Requirement sets R22 and R23. Hazard level HL1, HL2 and HL3
Probado según UL para aplicación en armarios de distribución conforme a UL 508 / UL 2237

Última actualización (28.07.2025)
©2025 Lapp Group - Reservado el derecho a realizar cambios técnicos
Product Management http://lappespana.lappgroup.com
Puede encontrar los datos técnicos actualizados en la ficha técnica correspondiente.
PN 0456 / 02_03.16

EPIC® H-BE 10 conexión atornillada

Ámbito de uso

Construcción de maquinaria
Industria transformación de plásticos
Tecnología de luz y sonido
Usos de ferrocarril / construcción de vehículos

Datos técnicos

Clasificación ETIM 5:	ETIM 5.0 Class-ID: EC000438 Descripción de clase ETIM 5.0: inserto para conectores industriales
Clasificación ETIM 6:	ETIM 6.0 Class-ID: EC000438 ETIM 6.0 Class-Description: inserto de contacto para conectores industriales
Tensión nominal:	IEC: 500 VUL: 600 VCSA: 600 V
Test de voltaje:	6 kV
Corriente nominal en A:	IEC: 16 A UL: 16 A CSA: 16 A
Grado de contaminación:	3
Inflamabilidad:	UL94 V-0
Resistencia de contacto:	< 2 mOhm
Contactos:	Aleación de cobre, chapado de plata de alta calidad
Número de contactos:	10 + PE
Tipo de conexión:	Extremo atornillado: 0,5 - 2,5 mm²
Longitud de pelado (mm):	8
Material:	Policarbonato PC
Ciclos de conexión:	500
Rango de temperaturas:	-40 °C a +100 °C, temporalmente hasta +125 °C

Nota

Las fotografías e imágenes no son a escala ni deben considerarse representaciones fieles de los respectivos productos.
Precios netos sin IVA ni recargos. Venta a clientes profesionales.

Última actualización (28.07.2025)
©2025 Lapp Group - Reservado el derecho a realizar cambios técnicos
Product Management http://lappespana.lappgroup.com
Puede encontrar los datos técnicos actualizados en la ficha técnica correspondiente.
PN 0456 / 02_03.16

EPIC® H-BE 10 conexión atornillada

Referencia	Article description	Tipo de contacto	Protección del hilo	Número de contactos operativos	Unidad de embalaje
Extremos roscados H-BE 10					
10192000	EPIC® H-BE 10 SS	inserto (macho)	sí	1 - 10	10
10193000	EPIC® H-BE 10 BS	hembra	sí	1 - 10	10
10192100	EPIC® H-BE 10 SS	inserto (macho)	-	1 - 10	10
10193100	EPIC® H-BE 10 BS	hembra	-	1 - 10	10

Última actualización (28.07.2025)
©2025 Lapp Group - Reservado el derecho a realizar cambios técnicos
Product Management http://lappespana.lappgroup.com
Puede encontrar los datos técnicos actualizados en la ficha técnica correspondiente.
PN 0456 / 02_03.16