EPIC® H-B 48 TG

Diseño de carcasa H-B para dos insertos.

La robusta carcasa grande para dos insertos en un conector garantiza que la potencia y los datos se encuentren en un único componente. Es adecuada, por ejemplo, para su uso en la industria del plástico.

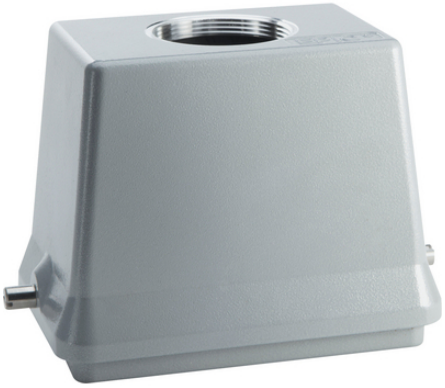

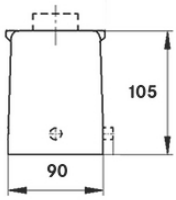

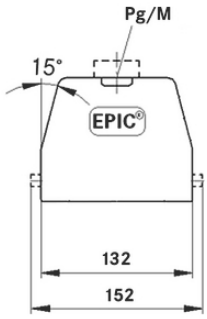

Beneficios
Carcasa resistente y grande para dos insertos en un solo conector. Alimentación y datos en un solo conector.

Ámbito de uso
Ingeniería de planta
Industria transformación de plásticos

Características de producto
Carcasa
Pernos de anclaje para palanca simple
Entrada de cable recta
Modelos con / sin cuello

Datos técnicos

Clasificación ETIM 5:	ETIM 5.0 Class-ID: EC000437 Descripción de clase ETIM 5.0: carcasa para conectores industriales
Clasificación ETIM 6:	ETIM 6.0 Class-ID: EC000437 ETIM 6.0 Class-Description: carcasa para conectores industriales
Material:	Carcasa: aleación de aluminio gris Palanca: acero revestido de cinc Junta: NBR
Grado de protección::	IP 65 (cerrado)
Rango de temperaturas:	-40 °C a +100 °C, temporalmente hasta +125 °C

Última actualización (26.01.2026)
©2026 Lapp Group - Reservado el derecho a realizar cambios técnicos
Product Management http://lappespana.lappgroup.com
Puede encontrar los datos técnicos actualizados en la ficha técnica correspondiente.
PN 0456 / 02_03.16

EPIC® H-B 48 TG

Nota
Las fotografías e imágenes no son a escala ni deben considerarse representaciones fieles de los respectivos productos.
Precios netos sin IVA ni recargos. Venta a clientes profesionales.

Última actualización (26.01.2026)
©2026 Lapp Group - Reservado el derecho a realizar cambios técnicos
Product Management http://lappespana.lappgroup.com
Puede encontrar los datos técnicos actualizados en la ficha técnica correspondiente.
PN 0456 / 02_03.16

EPIC® H-B 48 TG

Referencia	Article description	M	PG	Cuello	Unidad de embalaje
10156000	H-B 48 TG 36	-	36	sí	1
10156200	H-B 48 TG 36	-	36	-	1
10157000	H-B 48 TG 42	-	42	sí	1
19155000	H-B 48 TG M32	32	-	-	1
19156000	H-B 48 TG M40	40	-	-	1
19157000	H-B 48 TG M50	50	-	-	1

Última actualización (26.01.2026)
©2026 Lapp Group - Reservado el derecho a realizar cambios técnicos
Product Management http://lappespana.lappgroup.com
Puede encontrar los datos técnicos actualizados en la ficha técnica correspondiente.
PN 0456 / 02_03.16