

AMTE-TB

Parafusos de elevação para caixas terminal | Caixas de terminais

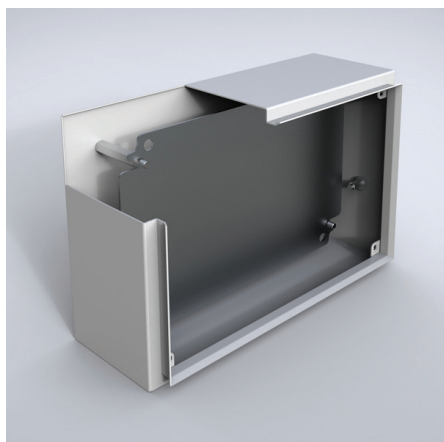

Descrição: Para o ajuste em profundidade da platina de montagem. Rosca métrica M6.

Material: Chapa de aço zincada.

| Largura | Quant. embalagem | Ref. |
|---------|------------------|----------|
| 10 | 50 | AMTE6010 |
| 20 | 50 | AMTE6020 |
| 30 | 50 | AMTE6030 |
| 40 | 20 | AMTE6040 |
| 50 | 20 | AMTE6050 |