ASR

Coffret mural en acier inox, simple porte

CONNECT AND PROTECT

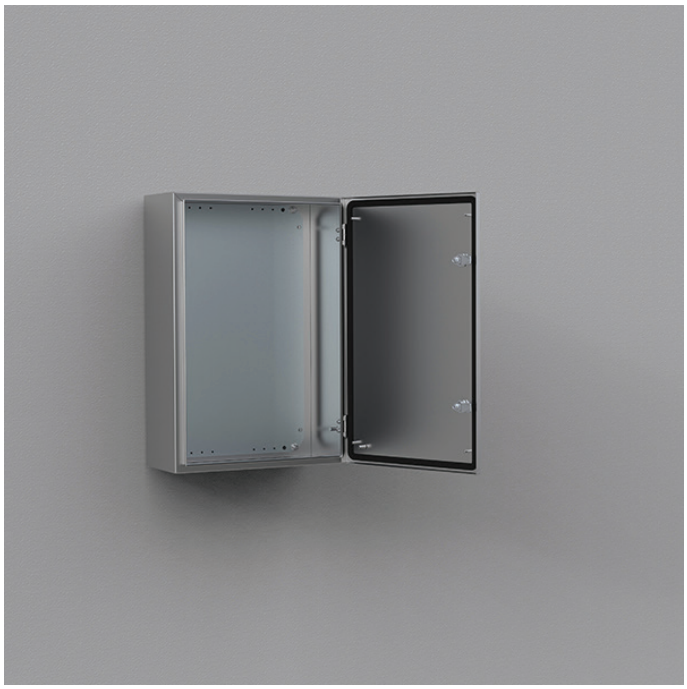

IP 66 | TYPE 4X, 12, 13 | IK 10

La gamme d'armoires murales simple porte en acier inoxydable, ASR, avec un indice de protection IP 66, est disponible en stock dans de nombreuses tailles différentes. Le risque de défaillance des composants, et ainsi les temps d'arrêt inutiles, est éliminé car l'eau et la poussière ne peuvent pas pénétrer dans l'armoire. Cette gamme d'armoires est bien adaptée pour les industries telles que l'agroalimentaire et les produits pharmaceutiques, ainsi que presque tous les autres environnements, selon l'indice.

Matériau: Acier inox brossé AISI 304L / AISI 316L. Corps: 1.5 mm. Porte pour AISI 304L: 1.5 mm / 2 mm pour armoires avec une hauteur ou largeur de 600 mm ou plus. Porte pour AISI 316L: 2 mm. Platine: Acier galvanisé 2 mm.

Corps: Châssis monobloc, plié et à soudure continue.

Porte: Coin formé en une seule pièce. Monté en surface avec ouverture à 130°. Charnières dissimulées en acier inoxydable AISI 304 à axe imperdable. Peut être monté pour permettre une ouverture à gauche ou à droite. Pour l'AISI 316L, l'étanchéité est assurée par un joint silicone monobloc injecté. Goujons soudés M6 intérieurs pour monter les profils de porte MMDP.

Fermeture: nVent HOFFMAN customized zamak double-bit 3 mm lock, with 90° movement and anti-vibration mechanism. Two locks for 600 mm high to 800 mm high enclosures. Espagnolette three point locking or 3 locks for 1000 mm high enclosures and above. Stainless steel lock and other versions are available as accessories.

Platine de montage: La platine est graduée verticalement au pas de 10 mm pour facilioter le positionnement du matériel, Des perçages sont disponibles dans le haut et le bas pour la fixation des câbles. Fixée sur des goujons M8 soudés à l'arrière de l'armoire. Les côtés de 800 mm et plus comportent un pli rigidificateur. L'accessoire AMG permet de régler la profondeur de la platine.

Accès des câbles: Aucune plaque passe-câbles ni ouverture en standard, afin de maximiser l'étanchéité et des lignes épurées .

Protection: Conforme IP 66 | TYPE 4X, 12, 13 | IK 10.

Finition: Acier inox pré-brossé au grain de 400.

Livraison: Armoire avec porte, plaque de fixation, verrou deux points en plastique 3 mm et accessoires de montage. Clé métallique pour une hauteur de 1 000 mm et plus.

Information complémentaire: Pour les applications en extérieur exposées aux intempéries, l'utilisation d'un auvent est recommandée. De même dans des environnements sujets aux changements importants de température la condensation doit être prise en considération. Vous pouvez vous reporter au chapitre "gestion thermique" de ce catalogue.

Front view

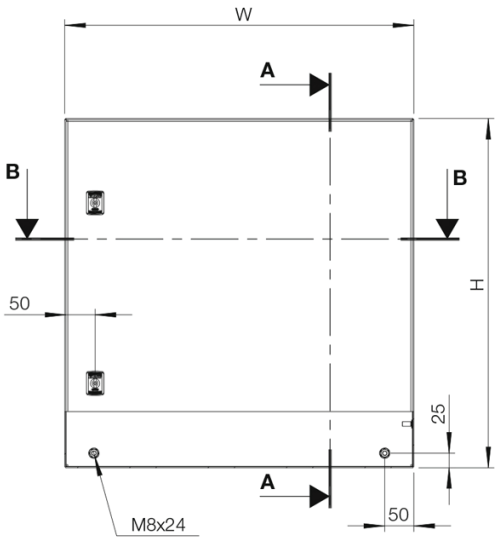

Sectional side view

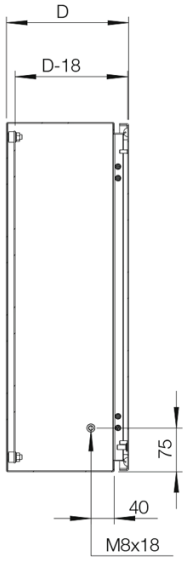

Inside door view

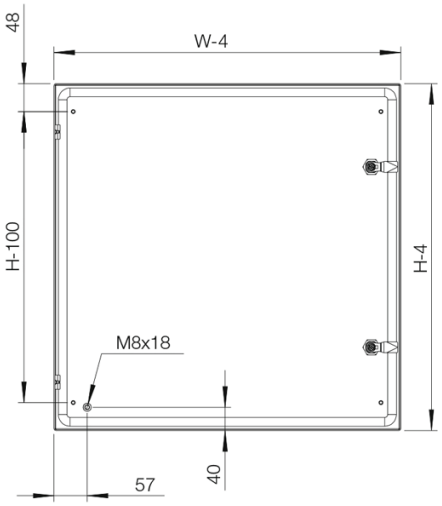

SECTION A-A

Sectional top view

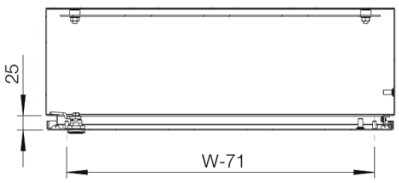

SECTION B-B

Mounting plate

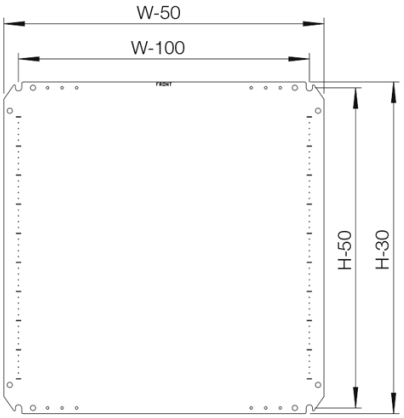

Avec platine de montage

Dimensions de l'armoire			Dimensions de la plaque de fixation		Profondeur adaptable		
H	L	P	h	l	p	Nb de serrures	Référence
180	240	150	150	190	132	1	ASR0182415
180	240	150	150	190	132	1	ASR0182415-316
240	240	150	210	190	132	1	ASR0242415
240	240	150	210	190	132	1	ASR0242415-316
240	360	150	210	310	132	1	ASR0243615
240	360	150	210	310	132	1	ASR0243615-316
300	200	150	270	150	132	1	ASR0302015
300	200	150	270	150	132	1	ASR0302015-316
360	240	150	330	190	132	1	ASR0362415
360	240	150	330	190	132	1	ASR0362415-316
400	300	150	370	250	132	1	ASR0403015
400	300	150	370	250	132	1	ASR0403015-316
400	300	210	370	250	192	1	ASR0403021
400	300	210	370	250	192	1	ASR0403021-316
400	400	210	370	350	192	1	ASR0404021
400	400	210	370	350	192	1	ASR0404021-316
400	600	210	370	550	192	1	ASR0406021
400	600	210	370	550	192	1	ASR0406021-316
500	400	210	470	350	192	1	ASR0504021
500	400	210	470	350	192	1	ASR0504021-316
500	500	210	470	450	192	1	ASR0505021
500	500	210	470	450	192	1	ASR0505021-316
600	400	210	570	350	192	2	ASR0604021
600	400	210	570	350	192	2	ASR0604021-316
600	600	210	570	550	192	2	ASR0606021
600	600	210	570	550	192	2	ASR0606021-316
600	600	300	570	550	282	2	ASR0606030
600	600	300	570	550	282	2	ASR0606030-316
600	800	300	570	750	282	2	ASR0608030
600	800	300	570	750	282	2	ASR0608030-316
800	600	210	770	550	192	2	ASR0806021
800	600	210	770	550	192	2	ASR0806021-316
800	600	300	770	550	282	2	ASR0806030
800	600	300	770	550	282	2	ASR0806030-316
800	800	300	770	750	282	2	ASR0808030
800	800	300	770	750	282	2	ASR0808030-316
1000	800	300	970	750	282	1*	ASR1008030
1000	800	300	970	750	282	1*	ASR1008030-316
1200	800	300	1170	750	282	1*	ASR1208030
1200	800	300	1170	750	282	1*	ASR1208030-316
1200	800	400	1170	750	382	1*	ASR1208040
1200	800	400	1170	750	382	1*	ASR1208040-316
1400	800	400	1370	750	382	1*	ASR1408040
1400	800	400	1370	750	382	3	ASR1408040-316

** Les armoires de plus de 1 000 mm de haut sont équipées d'une serrure à crémone trois points ou d'un verrou 3 points.*