UDP/UDPT

Armario de poliester, versión Modular

CONNECT AND PROTECT

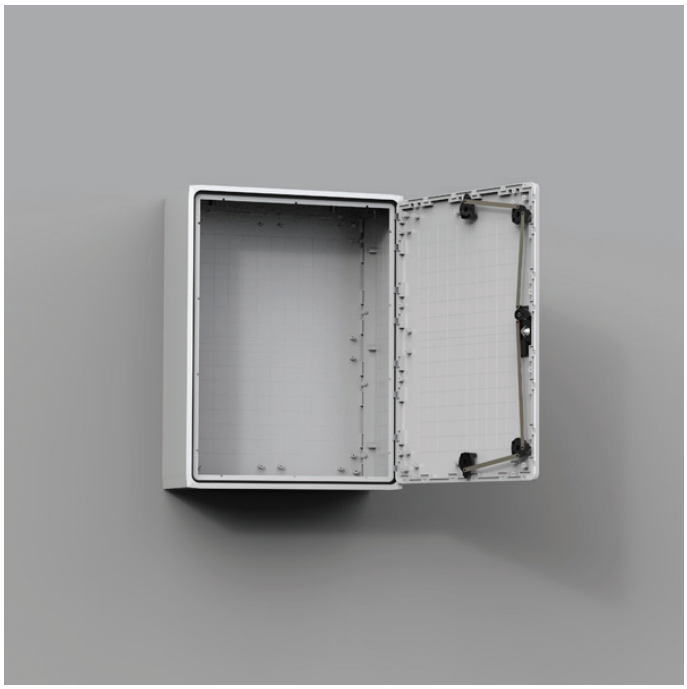

IP 65/54 | TYPE 4, 4X, 12, 13 | IK 10/07

La gama de armarios murales modulares de poliéster UDP/UDPT, con grado de protección IP 65/54 y listos para uso, está disponible en muchos tamaños diferentes. Puede encargarse con puerta opaca o transparente. Es posible combinar diversos armarios para ampliar la anchura o profundidad, por ejemplo, para alojar componentes grandes y mantener la comunicación interna. Esta gama de armarios es idónea para instalaciones al aire libre, incluso cuando están expuestos a la luz directa del sol. Al impedir la entrada de agua y polvo en el armario, se elimina el riesgo de avería de los componentes y, con ello, el tiempo de inactividad.

Material: Poliéster reforzado con fibra de vidrio.
Área de visión del UDPT en policarbonato.

Estructura: Moldeado modular, con taladros posteriores para fijación mural. Montaje directo en pared o utilizando los soportes de fijación mural, a un poste utilizando los EPF o al suelo por medio del zócalo UPP o base DIN, UAF y UMPS. En armarios de puerta simple ciega el sellado es asegurado por la junta EDPM pegada contra el marco.

Puerta: Puerta empotrada montada con o sin ventana y apertura de 100º. Para tamaños grandes se suministra un soporte de puerta para facilitar el cierre. En armarios de doble puerta la estanqueidad está asegurada por una junta de neopreno.

Cierre: La manecilla es adecuada para todos los tipos de cerraduras de medio cilindro (profundidad estándar de 40 mm). Cinco puntos de cierre (tres puntos en armarios de ancho 500 mm).

Resistencia a la temperatura: -25 °C a 70 °C en uso permanente (Temperaturas máximas de pico hasta 130 °C).

Características: Autoextinguible y libre de halógenos. Doble aislamiento de acuerdo a EN61439-1. Tensión de aislamiento Ui=1000V.

Protección: Se corresponde con IP 65 en armarios de puerta simple ciega o doble puerta ciega / IP 54 para armarios de puerta transparente. Resistencia al impacto IK 10 (IK 07 para armarios de puerta transparente).

Certificaciones: CE, GOST, CSA y cULus_UL Listed. Para más certificaciones por favor contacte con nuestro Departamento de Ventas.

Acabado: Materia prima precoloreada RAL 7035.

Suministro: Armario con puerta, tornillos de fijación para placa de montaje y soportes de fijación mural. (Bombín de cierre no está incluido en el suministro).

↕ \ ↔	500	750	1000	1250
500				
750				
1000				
1250				

Puerta simple opaca

Dimensión del armario				
A	**An**	**P**	**Nº de puertas**	**Ref.**
500	500	320	1	UDP5050
500	750	320	1	UDP5075
750	500	320	1	UDP7550
750	750	320	1	UDP7575
750	1000	320	1	UDP75100
1000	500	320	1	UDP10050
1000	750	320	1	UDP10075
1000	1000	320	1	UDP100100
1250	750	320	1	UDP12575

Puerta doble opaca

Dimensión del armario				
A	**An**	**P**	**Nº de puertas**	**Ref.**
750	500 + 750	320	2	UDP75125
1000	500 + 500	320	2	UDP100102
1000	500 + 750	320	2	UDP100125
500 + 750	1000	320	2	UDP125100
500 + 750	1000	320	2	UDP125102

Puerta transparente

Dimensión del armario				
A	**An**	**P**	**Nº de puertas**	**Ref.**
500	500	320	1	UDPT5050
500	750	320	1	UDPT5075
750	500	320	1	UDPT7550
750	750	320	1	UDPT7575
1000	500	320	1	UDPT10050
1000	750	320	1	UDPT10075
1250	750	320	1	UDPT12575