ADR

Armarios de acero inoxidable con doble puerta

nVent HOFFMAN

CONNECT AND PROTECT

IP 55 | TYPE 12, 13 | IK 10

La gama de armarios murales de acero inoxidable y con doble puerta ADR es ideal para instalación en espacios estrechos, donde una sola puerta, al abrirse, ocuparía demasiado espacio frente al armario. Además, aumenta la capacidad de carga, al repartirse entre dos puertas. Con un grado de protección IP 55, los componentes en el interior del armario están bien protegidos, lo que convierte a la gama en perfecta para industrias como la de alimentación y bebidas y productos farmacéuticos, así como para casi cualquier otro entorno, en función del grado.

Material: Acero inoxidable pulido AISI 304L / AISI 316L. Cuerpo: 1.5 mm. Puerta: 2 mm. Placa de montaje: Acero galvanizado de 2.5 mm.

Estructura: Plegado y soldado.

Puerta: Esquina formada en una sola pieza. Montada en superficie con ángulo de apertura de 130°. Bisagras de acero inoxidable AISI 304 ocultas con pasador cautivo. Pernos M6 soldados en el interior de la puerta para la colocación de perfiles de montaje MMDP. Para AISI 316L, la protección está asegurada por medio de una junta de silicona inyectada en continuo.

Cierre: Cierre DIN de 3 mm metálico cromado con movimiento de 90° y mecanismo anti-vibración. Cierre de varillas de 3 puntos. Cierre en acero inoxidable y otras versiones están disponibles como accesorios.

Placa de montaje: La placa de montaje está marcada verticalmente a intervalos de 10 mm para facilitar la posición horizontal del equipo. En la parte superior e inferior están dispuestos unos taladros para facilitar la fijación de los cables. Fijada sobre pernos M8 soldados a la parte posterior del armario. En armarios con altura o anchura de 800 mm o superior, la placa de montaje está plegada en los cuatro lados para una mayor rigidez. La placa de montaje puede ser ajustada en profundidad utilizando el accesorio AMG.

Entrada de cables: Sin salida de cables como estándar para masimizar el sellado y la limpieza.

Acabado: Acero inoxidable pulido 400.

Protección: Se corresponde con IP 55 | TYPE 12, 13 | IK 10.

Suministro: Armario con puerta, placa de montaje, llave metálica con accesorios de montaje y puntos para toma a tierra. Embalaje de cartón reutilizable.

Información adicional: El uso de equipamiento térmico, aperturas de ventilación y tejadillo es recomendado para aplicaciones en el exterior y entornos severos. Ver nuestra sección de accesorios generales y el capitulo de información técnica para información adicional.

Front view

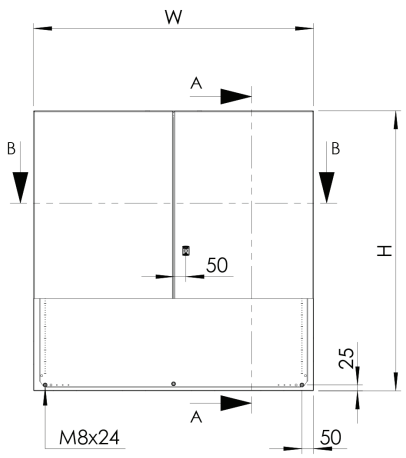

Sectional side view

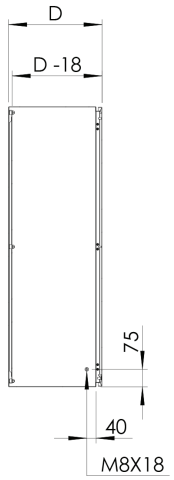

SECTION A-A

Inside left door view

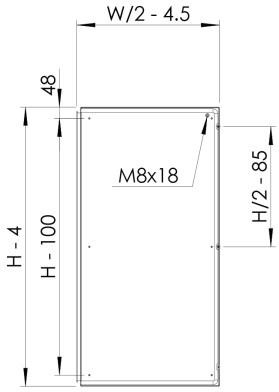

Inside right door view

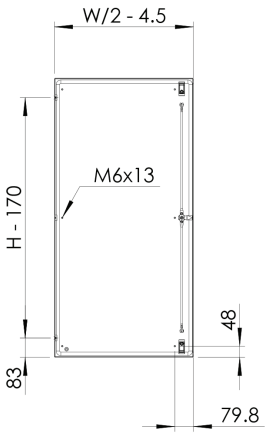

Mounting plate

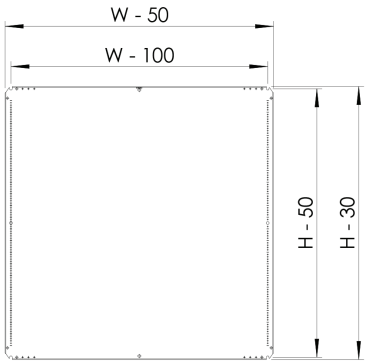

Sectional top view

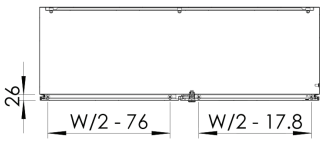

SECTION B-B

Con placa de montaje

Dimensión del armario			Dimensión de la placa de montaje		Profundidad útil		
A	**An**	**P**	**a**	**an**	**p**	**Nº de cierres**	**Ref.**
1000	1000	300	970	950	282	1*	ADR1001030
1000	1000	300	970	950	282	1*	ADR1001030-316
1000	1200	300	970	1150	282	1*	ADR1001230
1000	1200	300	970	1150	282	1*	ADR1001230-316
1200	1200	400	1170	1150	382	1*	ADR1201240
1200	1200	400	1170	1150	382	1*	ADR1201240-316

**Cierre de varillas de 3 puntos.*