MPLS

Edelstahldeckel

CONNECT AND PROTECT

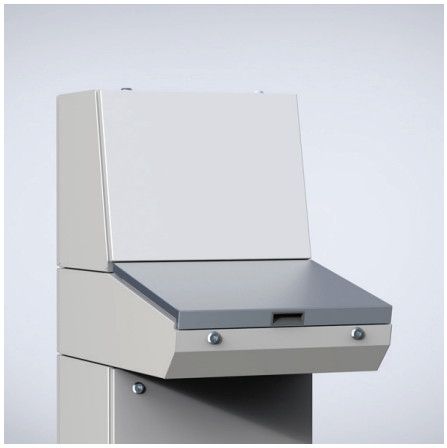

Beschreibung: Ersetzt den Standard-Pultdeckel an MPG(S)- und MPC(S)-Pultsystemen für raue Umgebungen (Korrosion, starke Abnutzung).

Material: 2 mm vorgeschliffener Edelstahl AISI 304.

Oberfläche: 400 vorgeschliffener Edelstahl.

Für Pulte	
B	**Artikelnr.**
600	MPLS062
800	MPLS082
1000	MPLS102
1200	MPLS122
1600	MPLS162