CRB

Ventilations-Dachblech und Kabeleinführung mit Bürsten

CONNECT AND PROTECT

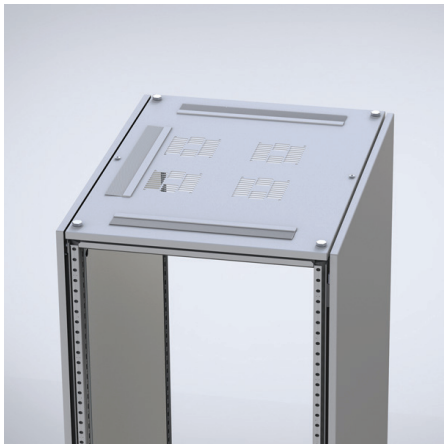

Beschreibung: Erlaubt Kabeleinführung von drei Seiten in Verbindung mit Ventilation. Kabelöffnungen sind mit Bürsten versehen. Es können DFC Blindplatten oder DFN01 Ventilatoren (max. 4 Stück) montiert werden.

Material: 1,5 mm Stahlblech.

Oberfläche: RAL 7035, Pulver-Strukturlackierung.

Verpackungseinheit: 1 Stück mit Bürsten und Befestigungsmaterial.

Montagemöglichkeiten: Zusätzlich DFN Ventilatoren oder DFC Blindplatten.

Für Schaltschrank			
B	**T**	**Anz. Ausbrüche**	**Artikelnr.**
600	600	4	CRB0606R5
600	800	6	CRB0608R5
800	600	4	CRB0806R5
800	800	6	CRB0808R5