Artikel-Nr.: GEK-SA133110P
Code: 6282700

Geräteeinbaukanal asymmetrisch, 133x110x2000, reines Weiß, 9010, Stahl, St

Kaufen von Electric Automation Network

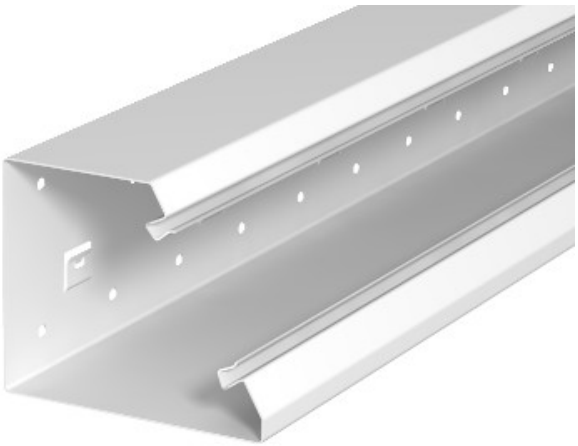

GEK-S Geräteeinbaukanal mit bodenlochung geeignet für Montage an Schreibtische, etc. Die Sichtflächen der lackierten GEK-S geräteeinbaukanäle sind foliert. Das schienenverteiler-system besitzt selbst-Kontaktaufnahme mit Verriegelung Riemen zur Aufnahme einer Trennwand aus Stahlblech. Der Potentialausgleich zwischen den kanalunterteilen erfolgt über die trunking-Kopplung. Die Schutzmaßnahme und der Potentialausgleich gewährleistet ist zwischen der Abdeckung und der Basis durch die selbstkontaktierende Kanalabdeckung. Die systemöffnung beträgt real 76,5 mm. Die Abdeckung muss separat bestellt werden.