RoHS COMPLIANT 2011/65/EU | classifié autoextinguible V0: UL 94 | Indéformable jusqu'à + 90°C | Application d'action + 10°C + 40°C

RT-TAPW

RAIL DE REPERAGE ET COUVERCLE DE PROTECTION

pour 9 mm plaquettes

RTR-TAPW Rail pré-percé

Colour	Longueur mm	Type	Cond.[1]	MARKINGenius®	ROLLY2000
■ noir	430	**990654**	*25*	●	●
	650	**990794**	*25*	●	●
	1.000	**990526**	*25*	●	●
☐ gris	430	**990652**	*25*	●	●
	650	**990792**	*25*	●	●
	1.000	**990505**	*25*	●	●
RTA-TAPW Rail adhésif				ADHESIF	
■ noir	430	**990655N**	*25*	●	●
	650	**990795N**	*25*	●	●
	1.000	**990527N**	*25*	●	●
☐ gris	430	**990653N**	*25*	●	●
	650	**990793N**	*25*	●	●
	1.000	**990506N**	*25*	●	●
RT-CCW Couvercle de protection					
☐ transparent	430	**990656**	*25*	●	●
	650	**990796**	*25*	●	●
	1.000	**990507**	*25*	●	●
RT-CCWS Bande protectrice					
☐ transparent	430	**990657**	*25*	●	●
	650	**990797**	*25*	●	●
	1.000	**990734**	*25*	●	●

Ces profilés de repérage constituent une bonne alternative au repérage direct sur les composants.

Matière: PVC rigide antichoc diélectrique. sans plomb, autoextinguibilité classifiée V0 (UL94), résistant aux acides, à l'alcool, aux solvants.

Indéformable jusqu'à + 90°C

Températures d'application
+10°C à + 40°C

utilisable avec

MG-TAPW repères, 9 mm	*page* 25
TAR-ROLL repères modular en bande	53

TPD

PORTE DOCUMENT

adhésif et rivetable

Dimensions H x L mm	Profondeur mm	Type		Cond.[1]
193x175	20	**420180**	pour format A5	*5*
235x280	40	**420280**	pour format A4	*5*

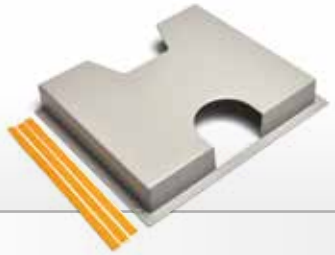

Les porte documents **TPD** permettent de ranger les schémas, les guides d'utilisation, etc dans les armoires électriques.

Matière: polystyrène antichoc