Electric Automation
Automation specialists

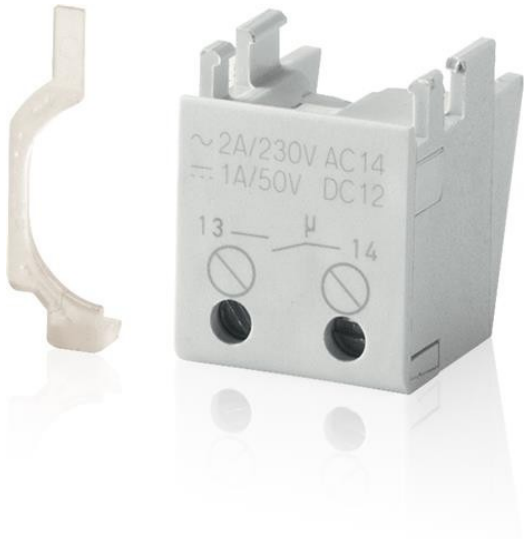

Referencia: S2C-H10
Código: 2CDS200970R0002

Con.auxiliar S2C-H10 1NA para S200

Comprar en Electric Automation Network

Indicación de la posición de los contactos. S2C-H01 es el dispositivo de apertura y S2C-H10 el dispositivo de cierre. En comparación con el S2C-S/H6R, el S2C-H10 implica menos costo, y muchos beneficios prácticos. Puede ser colocado en la parte inferior de los Interruptores y los Dibujos y modelos comunitarios y por lo tanto es mucho más conveniente para la adaptación de los laterales del dispositivo debido a que no todos los Interruptores tienen que ser retirados de la ferroviario de primera. Y aun cuando los Interruptores afectados están conectados a un bus, no tiene que ser eliminado. 50% de espacio puede ser salvado. Adecuado para Interruptores magnetotérmicos y diferenciales de la serie S200, RCBOs DS200 de la serie.

El pedido

EAN:	4016779645522
Cantidad De Orden Mínima:	1 pieza
Arancel De Aduanas Número:	85389099

Dimensiones

Neto Del Producto Anchura:	17.4mm
Neto Del Producto De La Altura:	21.2mm
Producto De La Profundidad De La Red:	23.1mm
Peso Neto Del Producto:	0.008kg

Información Del Envase

Paquete De Nivel 1 Unidades:	1 pieza
Paquete De Nivel 1 De Ancho De:	20 mm
Paquete De Nivel 1 Altura:	125 mm
Paquete De Nivel 1 Longitud:	106 mm
Paquete De Nivel 1 Peso Bruto:	0.012 kg
Nivel De Paquete De 2 Unidades:	60 pieza
Paquete De Nivel 2 De Ancho:	140 mm
Paquete De Nivel 2 Altura:	275 mm
Paquete De Nivel 2 Duración:	433 mm
Paquete De Nivel 2 Peso Bruto:	2.6 kg
Paquete de Nivel 2 EAN:	4016779830393

Ambiental

RoHS Estado:	Siguientes de la UE de la Directiva 2002/95/CE del consejo, de 18 de agosto de 2005 y enmienda

Información Adicional

Tipo De Accesorio:	Contacto Auxiliar
Función:	Contacto Auxiliar
Producto Principal Tipo:	S2C
Nombre De Producto:	Contacto Auxiliar
RoHS Fecha:	0335
Normas:	GB14048.5 CSA 22.2 Nº 235 UL 1077
Adecuado Para:	S200 S200M S200P S200S DS200AC DS200A DS200MAC DS200MA
Adecuado para la Clase de Producto:	Disyuntor Miniatura Dispositivo De Corriente Residual

Certificados y Declaraciones (Número de Documento)

Ficha De Datos De Información Técnica:	2CSC400002D0208
Declaración de Conformidad - CE:	2CDK403006D0401
RoHS Información:	2CDK440016K0201

Clasificaciones

eClass:	7.0 27143502
E-nummer:	2102505
ETIM 4:	EC001286 - contacto Auxiliar de la unidad de la placa de distribución de
ETIM 5:	EC001286 - contacto Auxiliar de la unidad de la placa de distribución de