



Electric Automation
Automation specialists

Referencia: CR-M3SS
Código: 1SVR405651R2000

Base CR-M3SS

[Comprar en Electric Automation Network](#)

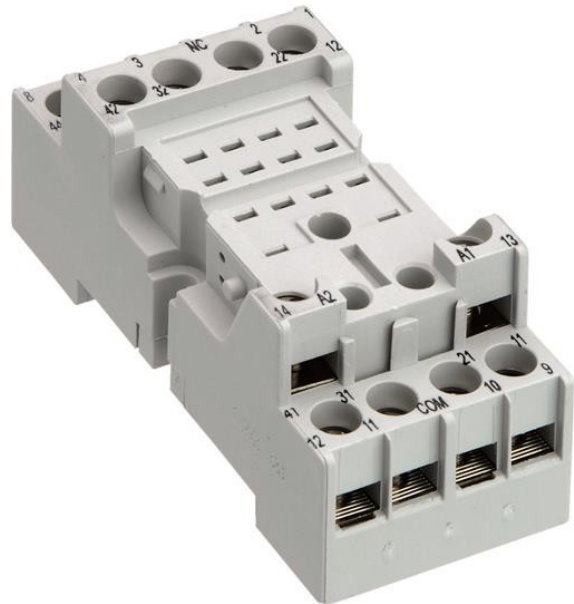

El CR-M3SS socket es de la CR-M (miniatura) relé de gama. El socket estándar es adecuado para el CR-M relés con 3 c/s de dos vías (SPDT) contactos de salida. La toma de tornillo bornes de conexión. Conectable módulos de función, el titular y el marcador están disponibles como accesorios.

El pedido

EAN:	4013614373794
Cantidad De Orden Mínima:	10 pieza
Arancel De Aduanas Número:	85389099

Dimensiones

Neto Del Producto Anchura:	27mm
Neto Del Producto De La Altura:	42.5mm
Producto De La Profundidad De La Red:	82mm
Peso Neto Del Producto:	0.068kg

Información Del Envase

Paquete De Nivel 1 Unidades:	10 pieza
Paquete De Nivel 1 De Ancho De:	141 mm
Paquete De Nivel 1 Altura:	95 mm

Paquete De Nivel 1 Longitud:	78 mm
Paquete De Nivel 1 Peso Bruto:	0.682 kg

Técnica

Función:	Accesorios para relés interfaz CR-M
Sub-Función:	Zócalo para relés miniatura
Sub-Función 2:	Estándar zócalo para relé miniatura 3 c/s de
Salida:	ninguno
Señal De Salida:	ninguno
Tipo De Terminal:	Terminales De Tornillo

Ambiental

RoHS Estado:	Siguiendo de la UE de la Directiva 2002/95/CE del consejo, de 18 de agosto de 2005 y enmienda
--------------	---

Certificados y Declaraciones (Número de Documento)

CSA Certificado:	CSA_262671-2785566
cUR Certificado:	cUR_E244328
Declaración de Conformidad - CE:	1SAD938501-0159
EAC Certificado:	EAC_RU_C-PL.ME77.B.01873
Certificado GOST:	GOST_POCC_DE.AB76.D02256
RMRS Certificado:	RMRS_12.04008.250
RoHS Información:	1SAA981041-4402
UR Certificado:	UR_E244328

Clasificaciones

Objeto Código De Clasificación:	K
E-nummer:	4005372
ETIM 4:	EC001456 - Relé de socket
ETIM 5:	EC001456 - Relé de socket
UNSPSC:	39120000
eClass:	7.0 27371603