



Electric Automation
Automation specialists

Referência: CR-U3E
Código: 15VR405660R0100

CR-U3E Tomada para 3c / o CR-U relé

A partir de Electric Automation Network

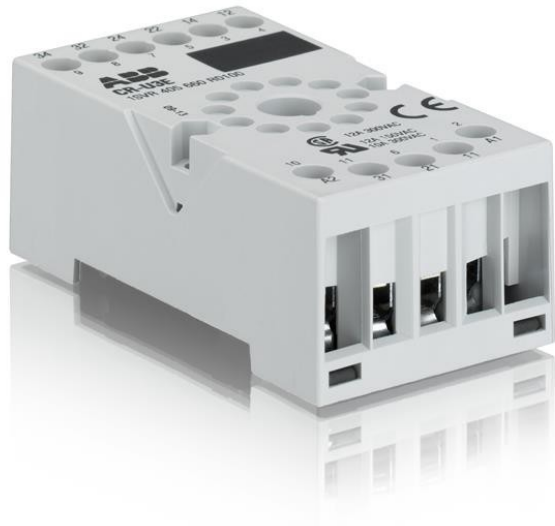

O CR-U3E é tomada a partir do CR-U (universal) relé de intervalo. O soquete é apropriado para o CR-U relés com 3 a/c (SPDT) contatos de saída. O soquete tem parafuso bornes de ligação. Titular e marcador estão disponíveis como acessórios

Pedido

EAN:	4013614374371
Quantidade De Ordem Mínima:	10 peças
Pauta Aduaneira Número:	85389099

Dimensões

Líquido Do Produto Largura:	38mm
Líquido Do Produto Altura:	26mm
Líquido Do Produto Profundidade:	75mm
Peso Líquido Do Produto:	0.065kg

Informação Do Recipiente

Pacote De Nível 1 Unidades:	10 peças
Pacote De Nível 1 De Largura:	133 mm
Pacote De Nível 1, Altura:	84 mm
Pacote De Nível 1 Comprimento:	81 mm
Pacote De Nível 1 Peso Bruto:	0.652 kg

Técnico

Função:	Acessório para interface de relés de CR-U
Sub-Função:	Soquete universal de relés
Sub-Função 2:	Tomada para relé universal 3 c/s
Saída:	nenhum
Sinal De Saída:	nenhum
Tipo De Terminal:	Terminais De Parafuso

Ambiental

RoHS Status:	Seguinte Directiva europeia 2002/95/CE, 18 de agosto de 2005, e alteração
--------------	---

Certificados e Declarações (Número do Documento)

CSA Certificado:	CSA_262671-2785566
Declaração de Conformidade CE:	1SAD938501-0159
EAC Certificado:	EAC_RU_C-PL.ME77.B.01873
GOST Certificado:	GOST_POCC_DE.AB76.D02256
RMRS Certificado:	RMRS_12.04008.250
RoHS Informações:	1SAA981041-4402
UR Certificado:	UR_E244328

Classificações

Objeto Código De Classificação:	K
E-nummer:	4005437
ETIM 4:	EC001456 - Relé de soquete
ETIM 5:	EC001456 - Relé de soquete
UNSPSC:	39120000
eClass:	7.0 27371603