UDP/UDPT

Armoire Uniplast version modulaire

CONNECT AND PROTECT

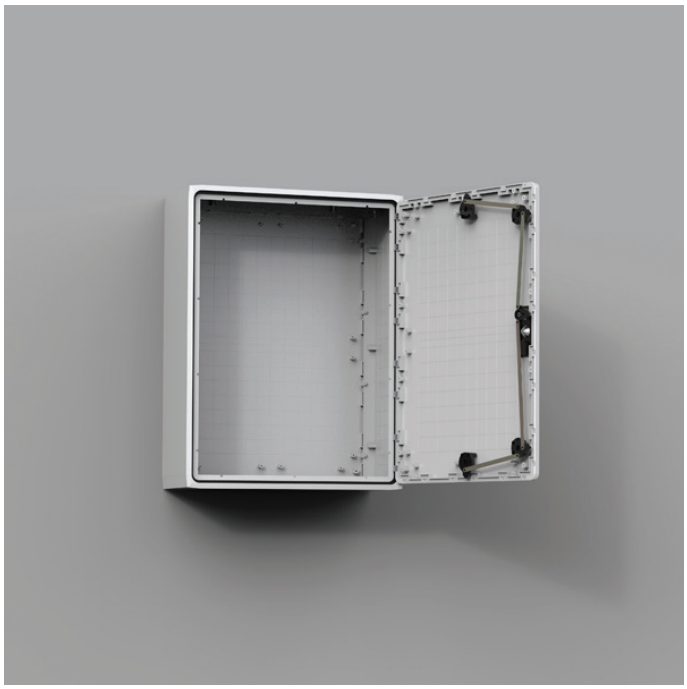

IP 65/54 | TYPE 4, 4X, 12, 13 | IK 10/07

La gamme d'armoires murales modulaires en polyester, UDP/UDPT, avec un indice de protection IP 65/54, est disponible en stock dans de nombreuses tailles différentes. Une porte opaque ou transparente peut être commandée. Plusieurs armoires peuvent être combinées pour augmenter la largeur ou la profondeur, par exemple afin de loger de grands composants et de maintenir la communication interne. Cette gamme d'armoires est bien adaptée pour les installations extérieures, même lorsqu'elle est exposée à la lumière directe du soleil. Le risque de défaillance des composants, et ainsi les temps d'arrêt inutiles, est éliminé car l'eau et la poussière ne peuvent pas pénétrer dans l'armoire.

Matériau: Polyester renforcé avec de la fibre de verre. Porte vitrée UDPT: polycarbonate.

Corps: Modulaire moulé , avec fixation arrière. Fixation directe au mur ou par l'utilisation de supports muraux , à un poteau par l'utilisation d'EPF ou au sol par l'utilisation de la plinthe UPP ou DIN -base UAF et UMPS . En simples boîtiers de portes simples , l'étanchéité est assurée par un joint EPDM collé contre le cadre

Porte: Porte alignée à ouverture de 100º avec ou sans vitre. Pour les armoires plus grandes, un support de porte est prévu pour simplifier leur fermeture.

Fermeture: La poignée montée de série convient à tous les types de demi-cylindres (profondeur standard de 40 mm). Verrou cinq points (trois points sur les armoires de 500 mm de large).

Resistance à la température: -25 °C à 70 °C en usage continu (temp. max. tolérée : 130 °C).

Caractéristiques: Auto-extinguible et sans halogène. Double isolation conforme à la norme EN61439-1. Tension d'isolement nominale Ui = 1 000 V.

Protection: Conforme IP 65, armoire simple porte pleine et armoire double porte pleine / IP 54 pour les armoires avec porte vitré. Résistance aux impacts IK 10 (IK 07 pour les armoires avec porte vitré).

Homologations: CE. Pour les homologations cULus_UL Listed et CSA, contacter notre service commercial.

Finition: RAL 7035, matériau brut pré-teint.

Livraison: Armoire avec porte, vis de fixation pour la plaque de fixation et supports de montage mural. (Le barillet du verrou n'est pas inclus dans la livraison).

↕ \ ↔	500	750	1000	1250
500				
750				
1000				
1250				

Porte opaque simple

Dimensions de l'armoire				
H	**L**	**P**	**N° de portes**	**Référence**
500	500	320	1	UDP5050
500	750	320	1	UDP5075
750	500	320	1	UDP7550
750	750	320	1	UDP7575
750	1000	320	1	UDP75100
1000	500	320	1	UDP10050
1000	750	320	1	UDP10075
1000	1000	320	1	UDP100100
1250	750	320	1	UDP12575

Porte opaque double

Dimensions de l'armoire				
H	**L**	**P**	**N° de portes**	**Référence**
750	500 + 750	320	2	UDP75125
1000	500 + 500	320	2	UDP100102
1000	500 + 750	320	2	UDP100125
500 + 750	1000	320	2	UDP125100
500 + 750	1000	320	2	UDP125102

Porte transparente

Dimensions de l'armoire				
H	**L**	**P**	**N° de portes**	**Référence**
500	500	320	1	UDPT5050
500	750	320	1	UDPT5075
750	500	320	1	UDPT7550
750	750	320	1	UDPT7575
1000	500	320	1	UDPT10050
1000	750	320	1	UDPT10075
1250	750	320	1	UDPT12575