TUBETTI SEGNACAVO

per targhette flat 4 mm

PMF-03

Diametro esterno del cavo 4 ÷ 6,3 mm
Sezione indicativa del conduttore 4 ÷ 10 mm²

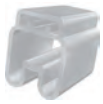

Lunghezza mm	Tipo	Imballo	MARKINGenius®	ROLLY2000
10	**90300**	*3.000*	●	●
12	**90310**	*2.000*	●	●
15	**90320**	*2.000*	●	●
20	**90340**	*1.000*	●	●
30	**90370**	*1.000*	●	●
40	**90390**	*1.000*	●	●

RoHS COMPLIANT 2011/65/EU grado di autoestinguenza HB: UL 94 HF

10	**90300-HF**	*3.000*	●	●
12	**90310-HF**	*2.000*	●	●
15	**90320-HF**	*2.000*	●	●
20	**90340-HF**	*1.000*	●	●

PMF-04

Diametro esterno del cavo 6 ÷ 10 mm
Sezione indicativa del conduttore 10 ÷ 25 mm²

10	**90400**	*2.000*	●	●
12	**90410**	*1.000*	●	●
15	**90420**	*1.000*	●	●
20	**90440**	*500*	●	●
30	**90470**	*500*	●	●
40	**90490**	*500*	●	●

PMF-05

Diametro esterno del cavo 9 ÷ 15 mm
Sezione indicativa del conduttore 25 ÷ 70 mm²

10	**90500**	*500*	●	●
12	**90510**	*500*	●	●
15	**90520**	*250*	●	●
20	**90540**	*250*	●	●
30	**90570**	*150*	●	●
40	**90590**	*100*	●	●

PMF-06

Diametro esterno del cavo 14 ÷ 26 mm
Sezione indicativa del conduttore 70 ÷ 240 mm²

10	**90600**	*500*	●	●
12	**90610**	*250*	●	●
15	**90620**	*250*	●	●
20	**90640**	*100*	●	●
30	**90670**	*100*	●	●
40	**90690**	*100*	●	●

La sezione dei cavi é puramente indicativa; i cavi possono avere, a parità di sezione, diametro esterno diverso; é pertanto consigliabile fare riferimento al diametro piuttosto che alla sezione.

A richiesta i tubetti possono essere prodotti in altre lunghezze.

NOTA: per un risultato ottimale, le targhette segnacavo devono essere della stessa lunghezza dei tubetti.

MG-TPMF targhette flat 4mm *pagina* 10
TPM-ROLL targhette flat 4mm 53

UTILIZZO