Riferimento: Acc. E1.2
Codice: 1SDA073833R1

KLP-S Pos.lock N.20009 E1.2 2key

Acquista da Electric Automation Network

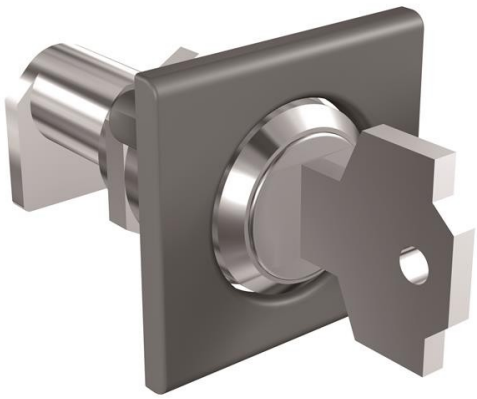

CHIAVE SERRATURA CON CHIAVI UGUALI N. 20009 NEL COLLEGATO-POSIZIONE ISOLATA 2a CHIAVE E1.2

Ordinazione

EAN:	8015644777661
Quantità Di Ordine Minimo:	1 pezzo
Numero Di Tariffa Doganale:	85389099

Contenitore Di Informazioni

Pacchetto di Livello 1 EAN:	8015644777661

Ulteriori Informazioni

Prodotti Principali Tipo:	Accessori per Emax 2
Nome Di Prodotto:	Accessorio
Tipo Di Prodotto:	ACC
Standard:	IEC
Adatto Per:	E1.2
Adatto per Classe di Prodotto:	SACE Emax 2

I certificati e le Dichiarazioni (Numero Documento)

Scheda Di Dati Di Informazioni Di Carattere Tecnico:	1SDC200023D0204
Dichiarazione di Conformità CE:	1SDL000165R0019

Classificazioni

Oggetto: Codice Di Classificazione:	Q