Riferimento: DB65
Codice: 1SAZ801901R1001

DB65 singolo Kit di montaggio

Acquista da Electric Automation Network

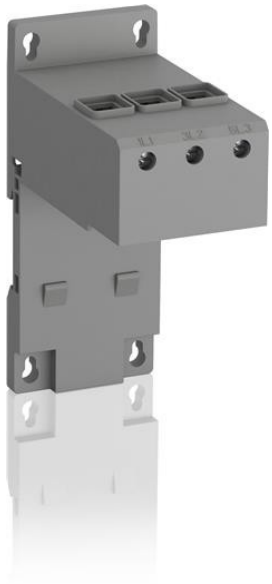

DB65 Singolo kit di montaggio per TF65

Ordinazione

EAN:	4013614501722
Quantità Di Ordine Minimo:	1 pezzo
Numero Di Tariffa Doganale:	85389099

Dimensioni

Netto Del Prodotto Larghezza:	55mm
Netto Del Prodotto Altezza:	95mm
Netto Del Prodotto Profondità:	138mm
Peso Netto Del Prodotto:	0.132kg

Contenitore Di Informazioni

Pacchetto Di Livello 1 Unità Di:	1 pezzo
Pacchetto Di Livello 1, Larghezza:	60 mm
Pacchetto Di Livello 1 Altezza:	106 mm
Pacchetto Di Livello 1 Lunghezza:	142 mm
Pacchetto Di Livello 1 Peso Lordo:	0.174 kg

Tecnico

Tensione Nominale Di Funzionamento:	Circuito principale 690 V AC
Corrente Di Funzionamento Nominale (Mi_e):	67,
Corrente di funzionamento nominale AC-3 (mi_e):	67,
Frequenza nominale (f):	Circuito Principale 60 Hz Circuito Principale Di 50 Hz
Nominale Di Tenuta Ad Impulso Tensione (U_{imp}):	Circuito principale 8 kV
Tensione Nominale Di Isolamento (U_{io}):	390 V
Numero di Poli:	3
Grado di Protezione:	IP20
Grado Di Inquinamento:	3
Collegamento Delle Capacità Del Circuito Principale:	Flessibile con Puntale 1x 2.5 ... 35 mm2 Flessibile con Puntale 2x 2.5 ... 10 mm2 Flessibile con isolamento del Puntale 1x 2.5 ... 35 mm2 Flessibile con isolamento del Puntale 1x 2.5 ... 10 mm2 1x flessibile da 2,5 ... 35 mm2 Flessibile 2x 2.5 ... 16 mm2 Rigida 1x 2.5 ... 35 mm2 Rigida 2x 2.5 ... 16 mm2
Coppia Di Serraggio:	Circuito principale 4.0 ... 4.5 N·m
Filo Di Lunghezza Di Spelatura:	Circuito principale 17 mm
Si Consiglia La Vite Driver:	Pozidriv 2 M6
Posizione Di Montaggio:	Posizione da 1 a 6
Adatto Per:	TF65

Ambientale

Resistenza agli Urti acc. a IEC 60068-2-27:	11 ms Impulso 25g
Resistenza alle Vibrazioni acc. IEC 60068-2-6:	5g / 3 ... 150 Hz
RoHS Status:	Progettato per seguire la Direttiva UE 2002/95/CE del consiglio, del 18 agosto 2005 e l'emendamento dopo il 2008 Q1

Tecnico UL/CSA

Tensione massima UL/CSA:	Circuito principale 600 V AC
Amperaggio UL/CSA:	67,
Collegamento Capacità del Circuito Principale UL/CSA:	Flessibile 1x 12 ... 2 AWG Flessibile 2x 12 ... 6 AWG Stranded 1x 12 ... 2 AWG Stranded 2x 12 ... 6 AWG
Coppia di serraggio UL/CSA:	Circuito principale 35 ... 40 in·lb

I certificati e le Dichiarazioni (Numero Documento)

cUL Certificato:	cUL_E48139
Dichiarazione di Conformità CE:	1SAD938504-0187
RoHS Informazioni:	1SAA941008-4402
Il Certificato dell'UL:	UL_E48139

Classificazioni

eClass:	7.0 27379201
ETIM 5:	EC002498 - Accessori per bassa tensione, interruttore di tecnologia