Artikel-Nr.: 910 MZ 10x60
Code: 2347555

Mehrzweck Stecker, 10x60mm, grau-weiß, 9002, Polyamid, PA

Kaufen von Electric Automation Network

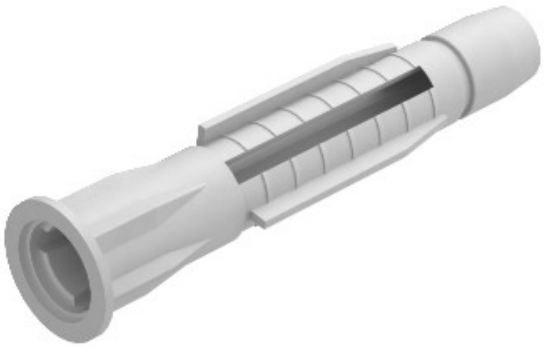

Auch geeignet als Hohlraum-Anker, mit Kragen, um zu verhindern, rutschen. 3 tabs nehmen, bis das Drehmoment.
Minimum-Schraube Länge = Dübellänge + bauteildicke + 1 x Schrauben-Ø.
Aussteckkraft gilt für Holzschrauben mit dem größten Schraube-Durchmesser in Beton der Klasse B25.
Unsere Sicherheit Wert Empfehlung: 5x